大清光緒三十四年正月初九日共三張

本館定報價目
▲每份售大洋一分四釐▼
中國境內全年逐日寄大洋七元二角半年三元六角
三日寄全年大洋五元四角半年二元七角
日本全年八元四角半年四元二角
外國全年十二元半年六元
報貲先惠郵票不收
▲德律風第九十五號▼

申報

告白刊例
論前兩行起碼第一日每行七角半第二日起每行五角半多則按行照算後幅長行二百字起碼短行五十字起碼多則均以十字遞加第一日每字五釐第二日至第七日每字三釐第八日以後每字二釐半

西歷一千九百八年二月十號禮拜一

本館開設望平街第一百六十三號 第一萬二千五百八十一號

SHUNPAO GÉ ANT-RESPONSABLE-LIZFEMING.

春陽社演劇廣告

本社去歲在外國戲園青年會串演新劇極承各界歡迎茲復假座張園安塏第定於十一日起十六日止連日排演血手印新劇並接演黑奴籲天每日下午四點鐘開幕六點鐘掩幕頭等一元二等六角凡購戲券者免收遊資所售入場券資以為開辦音樂學校經費之用 售券處 張園門首 各番菜館 本社事務所 各洋廣貨店 各旅館

葉景萊啟事

自丙午冬景萊與張君桂辛赴寧稟請撥定復旦常年經費後續又稟請延聘侯官嚴幾道先生為監督以當於教授管理一切力求進步迨皖學風潮起輿論所激頗有以此舉為大不然者景萊亦因有他事滯滬三月後校中一切用未暇過問監督月奉五百金終歲游校三九次於督憲原奏景萊等原稟中延聘專門教員諸節概不提及而親故食者且紛至（其妹婿何任齋務月修二百何戚某任總務修五十又某任書記修六十下學期以人言嘖嘖陸續自退）中國公學同時請款同時請監督監督校員獨能力盡義務刻苦辦事以彼例此時深痛心間秋督委夏觀察至滬曾力陳節省持久辦法冬間復赴寧面請督憲委胡君子韓來校整理數年來委曲求全原為復旦全局着想不意監督乃有此先發之舉也啟事云云於情理為未合除另行交涉外先此廣告敬希公鑒 再此事由景萊自行交涉遠近同學請照常游校勿多疑阻以全大局為幸拜白

張桂辛啟事

敬啟者復旦公學自桂辛與葉君歷經困難保存成立丙午冬請端督憲聘嚴幼陵先生為監督一年以來種種為難故于去臘立意告辭原俟今正將經手事件彙具報銷一面登報聲明乃昨見嚴監督啟事殊為詫異除另將詳情佈告及詢明意見外特先聲明

中國體操學校廣告

本校於月之廿二三兩日考驗二月朔日開校已報名者準期來校未報名者速來報名校在北浙江火車站相近華興坊 校長虞洽卿謹白

怡和泰聲明

俞幼山經理避面紅帳不交去歲代墊款項亦不來理妥屢請不到延宕時日再有行內銀箱中之鑰匙盡未知居懷何意但去臘各股東會集聚商雖由俞認錯公收資本一時難以補進無法只得結賬推手除夕結悉虧耗新正避面但賬清理明應找則找何能避而能清如再延閣稟請商會追究行中重行另聘葉君辦理接手一切該攜去之盤據作廢追交所欠款項將此登報聲明 蔡尚卿 周文濤 周聯笙

上海女學校報名廣告

本校報名處設在新馬路小菜場南首元昌里第五衖八百四十九號門牌上午九點鐘起下午四點鐘止報名日正月十五止或至致遠街安樂里富記洋布號內亦可如有志願學者速來報名幸勿自悞

震旦學院招考廣告

本院定於正月十八日午前九句鐘招考新生未讀西文者僅考中文已讀西文者兼考西文年紀以十六至二十三為限資格須溫良馴善克守校規膳資每學期英洋六十元龍洋不收第一學期另加操衣費十元均於進院日全繳不准拖欠校日各生先繳英洋四元不取則還取則劃入膳資中既取不[illegible]還

信義儲蓄銀行緊要廣告

本銀行自奉 部批准開辦以來凡在本銀行存款諸君均經本銀行按照章程付給本利毫無延誤人所共知本銀行係為挽回利權力謀公益起見特此聲明為愛國同胞謹告

施子英廣告

上海絲業會館協振公所自戊申年元旦日起歸併仁濟堂辦理助振諸君屆期請逕送仁濟善堂核收為感

源盛號恭賀新禧

源盛號遷移廣告

本號因翻造房屋於元旦日暫遷英大馬路集益里內第一衖上字第九十九號門牌恐未周知特此佈告

江南第廿七會副票准於新正月十九日開彩

召租

美租界新垃圾橋北文極司脫路洽興里有高大樓房頭等住宅三間兩廂二間一廂披屋曬台自來水一應俱全租價從廉如欲租者請囑管門人領看至天津路森康莊或至寶善街公順里王恒昌綢綾莊內問蕭彥卿經租處面議可也 洽和經租帳房啟

信成銀行發行鈔票廣告

啟者本銀行奉 農工商部批准發行洋元鈔票並蒙前 農工商部尚書貝子銜頒給肖像印於票面今先印就一元五元鈔票二種即日發行此佈

頤天生德皮絲烟號廣告

本號皮絲久蒙紳商賞識純陳可口無俟贅述茲特製改良丹鳳牌牛皮絲每合八角金獅牌每包七角兼貨品精緻價值格外從廉如送官禮尤宜官商惠顧請認本號招牌不誤法大馬路興聖街口

歸棧改良廣告

啟者上海永安棧開設英界三洋涇橋北市塲已歷有年今將改良裝飾房間明淨安置鐵床電燈內容寬敞凡各寶號辦貨買賣並代郵寄諸尊光顧方信不謬 永安棧張玉山謹啟

輿論日報定期出版

本館前因廠屋工程所阻展遲出版現訂正月二十一日發行如承各埠諸君務請見此廣告即將新聞源源寄下其從前未曾寄過訪稿今願擔任者請速許新聞三次合格自當添聘此布 上海四馬路輿論日報館謹白

吸雪茄烟者請卒讀此篇

烟為衛生之一擇吸不可不慎本公司發行之雪茄遠名不圖漁利不惜工本加意選造以期紳商性質裝潢允稱兩美並因本公司開張伊始但求公之許可故發售出門如有不合主顧之意而後己必使購者人人合意而後己准可包退包換有此辦者幸勿失之交臂焉 ▲英大馬路小▲菜場對面 瑞華烟總公司謹啟

蘇路公司各處招股總機關部廣告

玆將本省及外埠已報告之機關部先行登報其機關部未成立之處各處團體或殷實商號雖擔任招股者仍可直接公司個人入股至公司零購亦仍聽便所有各機關部如下

本省

南京 商務局王紹延陳蘭薰夫子廟教育會事務所拒欵會又收欵處利濟巷口賓善源

蘇州 古市巷註冊鐵路事務所上海滿春坊三街蘇屬路股總匯處

松江 上海寶安里松江府屬路股會金山洙涇商會吳席門黃公濟

常州 上海自來水橋信成銀行常州府屬路股會常州府城武陽商會附設保路會又收欵處西瀛里永康錢莊

鎮江 信義銀行陳耀堂

揚州 教育會事務所信義銀行謝深甫

南通州 通崇海商會

鹽城 駐鹽路會官錢局朱立言

清江浦 銅元局北綠事務所

徐州 府城沈公祠張佐清郡世偉諸君

外省

北京 駐京辦事處電綢胡同單東笙寶家胡同江蘇學堂李君磐縣馬市大街信成銀行

奉天 鼓樓北科學儀器館

杭州 旅浙江蘇鐵路協會事務所佑聖觀巷錢仲愚公館收欵處興業銀行

營口 西二道街同興宏內會餘莊

廣州 濠畔街江蘇會館

桂林 官書局蘇浙路會

梧州 蒼梧縣莊秉翰官錢陳廠萬仲誠 又

長沙 釐金局坐辦存幼安

貴陽 電報總局

南昌 裕寧藩局撫署督練公所教練處

安慶 司下坡裕皖官錢局江蘇旅學蘇路認設會事務所西門內其昌祥錢莊

濟南 西關何志霄

青州 益都縣李搢臣

開封 江蘇會館河道曹再韓河北道馮叔惠

外洋

東京 神田中國留學生總會留學江蘇同鄉會又收欵處合盛元銀號

大阪 川口五十五番大通祥號內翁楫君

南洋 大吡叻嗱哈永豐號胡子春

新嘉坡 中華商務總會

新洋棧召租

坐落青浦路閔行路四層樓新洋棧一宅有坐落南京路河南路亭達利後四層洋棧一宅上落貨物便捷租價克己貴東欲意者向英大馬路恒樂里內成記洋貨號問經租處面議可也

蘇成記經租帳房啓

華商宏興織布有限公司謹啓

敬啓者本公司慨念中國實業未興利源外溢布疋一項漏巵尤深是故爰集同志購機設廠在北四川路虬江橋第六十號門牌延聘中外名師織造土布以挽利權邇幸大工告竣現已開機所織之大尺清水等布自七寸闊至二尺闊無不勻淨光鮮堪稱上品比用手織眞有天壤之別優劣立分且又定價格外從廉而副諸君光顧耳如有貴客欲定織各種欵式不論長短厚薄均能遵辦冀顧海內外同胞巨賈早臨賜顧不勝厚望焉

華安水火人壽保險公司恭賀新禧

本公司火險資本規銀一百萬兩人壽資本五十萬兩聯絡團體維持公益爲宗旨總公司設在上海黃浦灘通商銀行樓上專保南北市房廠棧店鋪行號貨物家具器件等項火險幷保華人壽險南洋各島及沿江海各口岸內地均設有分公司倘遇意外賠欵異常迅速如蒙仕商顧請至本公司接洽可也

總董朱葆三　總理沈仲禮　總司理洪文廷蔡寄梅賜同啓

電政局謹啓

照得本學堂於明年正月初八日開學起每逢禮拜一仍照常招考外如有年在二十歲以內華英文理通順地輿算學均有根柢願學電報新章者隨時來堂報名聽候考試考取之後月給膏火洋十元派局試用時月給薪水洋十五元一年後復考合格月給薪水洋二十元恐未周知特再布聞

澄衷蒙學堂招考

本校今年改訂新章專辦兩等小學暫定學額二百名不設寄宿舍不收膳學費全年膳一錢由堂供應除招生外合行添招新生全口齒清楚爲合格會習英文算學者預先聲明逾期不錄十六日取定二十日開課

學級 初等小學第二年至高等小學第三年共七級　**年齡** 九歲至十二歲　**程度** 略能作句通身體健

操衣衫帽費 十二元取定諸生均於正月十七十八兩日到堂量度身材繳費　**報名** 正月初六日至初十日　**考期** 正月十一日至十三日之午前隨到隨考

校址 虹口東西華德路後塘山路

中國信益公司賠欵迅速

啓者小號泰記藥棧於去臘十四夜失愼累及敝號祥記藥棧同遭焚燬幸向寧波分公司經理人周衡夫君處各保有火險銀二千五百兩計二共賠欵銀五千兩已于十天內如數賠足收回可見該公司誠實可靠經理人辦事妥協特此登報鳴謝

寧波藥行街泰記藥號祥記藥棧全啓

△今日本報目錄▽

▲第一張　上諭　論說　專電　緊要新聞

▲第二張　要摺　分類新聞　路款報告　清談

▲第三張　畫史　小說　本埠要聞　瑣事　商界來函

上諭

正月初八日奉

上諭馮汝騤奏耆紳鄉舉重逢請旨加恩一摺開缺大學士王文韶早年登第敭歷中外晉贊綸扉前因年老准其開缺回籍現屆該大學士鄉舉之年適周花甲洵屬藝林盛事加恩著賞給太子太保銜以惠耆臣欽此

論說

論政府之製造品

披報紙閱事實慘然心傷矣無一紙無棘手之交涉無一紙無猖獗之梟匪無一紙無猝起之革命黨國家之現象危敗傾險幾於莫可收拾此其道何哉

推其危敗傾險之原漸著危敗傾險之跡端固繁矣其遠因由於積數千年專制之威而積重難返守數千年閉關之局而武事不修泥數千年貨殖之書而實業不講其近因之所胎結者愈不可殫述其交涉之棘手一由於無海陸軍爲之後援二由於一般貪官汚吏偷生怕死之徒所弄壞然無海陸軍之後盾猶可整頓之擴張之以期後效而一般貪官汚吏偷

生怕死之徒則無術以除之其梟匪之猖獗一由於兵制之窳敗二由於裁兵之日多兵制窳敗則兵即爲匪且較匪爲尤橫裁兵日多不知與以生計則驅兵爲匪而匪益滋蔓其革命黨之猝發無非由於國恥之日增專制之難返故日以傾覆政府伸雪國恥爲目的此均演成危敗傾險之近因也而政府不知悔悟返其道以行之則後患不可設想

而觀其近日所執行之政策無一非構造革命之資料無一非構造亂黨之資料亦無一非構造外交之資料既許以預備立憲而復禁人之言論自由既許以庶政公諸輿論而復禁人之開會結社演說以緝權爲贈禮以借欵爲邦交以抑制國民參與政事權爲手段近自葡皇及皇子被弑新王先以回復報館自由權爲急務自皖撫被刺雖有庶政公諸輿論之旨未幾而箝制學生束握輿論之諭下矣未幾而嚴定報律之舉行矣此製造革命黨之一徵也

匪盜固遍伏於各省矣今且乘其米珠薪桂之時以助其揭竿起事之勢而不於鄉團徵兵用人上力加注意而用此通同匪類之統領半兵半匪之武弁或盜或兵之庶卒放縱匪黨虛張匪勢以致匪黨之勢愈橫而在上者遂以匪爲不可勦此製造亂黨之一徵也

一籌偶輸全局俱敗一國充其要求之志願以去他國必挾其利益均沾之說以效尤一事退讓則事事將援爲比例而莫可挽救故他國每借民氣以爲後援而吾國則挫民氣以遂彼願其交涉安得而不棘手乎且因匪亂縱橫致惹起種種之交涉如西江緝捕杭輪被劫無一非因匪亂而起此製造交涉之又一徵也

若政府不變其方針而祛其製造革命製造匪亂製造外交之資料則匪黨既起革命乘之革命既起各國又乘之則吾國殆矣此吾所以不憚痛哭流涕爲政府告者此也

專電

◉**電一** （北京）
初七日特召**慶邸張中堂密對兩小時**事甚秘密

◉**電二** （北京）
蘇浙**公司**續有**請求九條**外部**已允七條**

◉**電三** （北京）
民法兩部所擬**報律憲政編查館**正在詳細**覆覈**定**一月內出奏** （天津）

◉**電四**
直督**楊士驤**擬**續募公債四百八十萬** （北京）

◉**電五**
陸軍部將以**淮軍改編陸軍**

緊要新聞

貴胄自請出洋攷察海軍 北京

○籌議興復海軍一事迭誌各報聞去臘醇邸召見兩宮又垂詢此事醇邸奏對頗爲稱旨現肅邸振貝子濤貝勒洵貝子等因兩宮注重海軍特於前日面奏請赴各國切實調查情形以便興復時整頓一切頗蒙兩宮嘉許聞擬於二月間即行首途云（天）

中日交涉改用和文 南京

○江督電覆浙撫略謂日官致華官照會改用日文事前經電詢外部得復以日使來照現用日文間或配送漢文部中去照仍用漢文令外省即照此辦理前蘇鄂均來電詢問當將部電轉達報載外部拒駁之說不確現浙省日領來牘既用日文似應接受去牘仍用漢文云云（彼）

農工商部奏設華僑商會彙誌

○南洋各埠華僑咸激刺於目今商戰之烈非先組織一機關之地不足以示抵制故年來以設立商會爲請者已有多起茲有合厘日惹仰光等三埠均由部奏准立案頒給關防今將農工商部奏摺節錄於左

▲合鼇埠　臣部擬准考察南洋商務大臣楊士琦電開據合鼇埠商會總理梁應麟副總理陳瑞村等禀稱合鼇埠爲和屬通商口岸人口生聚雖不及新嘉坡然所轄港岸無慮十數不敢自甘渙散商等遵照部章倡設商務總會於某日當衆投票公舉正副總理各一名協理八名議員二十名特繕具章程並會董名冊懇准援照成案頒給關防等情前來臣等伏查合鼇一埠爲和蘭領土與巴達維亞三寶壟各華僑戶口不相上下查閱該商會新擬章程核與各外埠所訂尙稱一律應准頒給關防以資信守

▲日惹埠　臣部據日惹埠僑商電稱遵章公舉道銜李金泉爲商會總理中書科中書張廷儀爲協理中書科中書湯德馨爲坐辦懇請加札委

用並頒發關防等情臣等查日惹居爪哇內地本非通商口岸而華僑在彼業米及染造者甚多道光間內閣中書臣魏源海國圖志稱蘇祿嶼極南有石崎山福建人多往生理查蘇祿即梭羅之對音石崎即日惹之對音梭羅等埠先後設立商會日惹事同一律自應照准

▲仰光埠　臣部接據緬甸中華商務總會正總理花翎分部郎中楊逢年稟稱仰光一埠爲緬甸全埠總匯之地與新加坡爪哇島三方鼎立陸路毗連滇省華僑聚處者不下二十萬人於本年夏間倡議遵設商會聯合閩粵各帮紳商籌墊開辦經費試辦數月規模粗具現經投票公舉以逢年爲正總理商人陳世瑞爲副總理同知銜陳國章十二人爲協理繕具章程清摺呈請札委等情前來臣等竊查緬甸仰光爲英轄巨埠華僑經商異域洵非設立商會不足以示聯絡應即准如所請

農工商部決議奏設儲蓄銀行（北京）

○農工商部前議設立儲蓄銀行經度支部咨駁未果現該部以郵傳部既設交通銀行則本部儲蓄銀行自應一體設立聞各堂業已決議摺底亦已擬定即援照交通銀行成案按照前定章程實行設立以期振興實業并聞開印後即當專摺具奏請旨飭立云（按此則略見前報專電）

浙省防匪彙聞

⊙江督通知瑞藩司奉旨勦匪　江督端午帥以瑞方伯奉旨勦匪責成甚重特爲刋刻關防一顆并即通電蘇浙撫暨嘉興杜統領松江蕭統帶南潯孟管帶略謂瑞藩司奉旨勦匪蘇松太杭嘉湖各屬牧令及營汛防軍均歸節制調遣責成甚重茲飭局刋刻關防一顆文曰奏派督辦蘇松太杭嘉湖緝捕清鄉事宜關防已會星帥伯帥台銜飭發印用俾昭信守

⊙杜標統稟商客軍勦匪情形　初二日江南三十六標新軍杜標統據何管帶正修稟報知距丁家柵三里之遙有匪船十艘在彼游弋遂擬於初三日率隊往勦惟何管帶所帶各營分駐嘉善丁家柵楓涇平窰四處實屬不敷調遣而王江涇新塍兩處尤須兼顧遂即電稟吳統領（十八協統屬杭省城）請轉商撫憲亟飭李統領一軍分隊防守以便客軍聚駐一處隨時助勦

⊙浙撫電商兩省營隊合力勦匪　浙撫馮星帥以梟匪計狡往往蘇勦則竄入浙省浙勦則竄入蘇省非兩省合力必難奏効因特電致陳伯帥云匪勢猖獗此拿彼竄乞飛飭蘇營勿分畛域如匪竄浙境兵卽來浙浙兵即接應所有浙各營隊已嚴飭協力矣驗印

⊙湖州府查復分駐軍隊營地　浙撫馮星帥接知江南新軍出發信息即電飭各屬預備營地以便駐紮現聞湖州府飭得湖郡烏鎮連市界接蘇嘉可各紮一隊綠葭灣乾村首尾相連太湖要口可合紮一隊廣德界碑地勢扼塞惜少屋宇泗安已有湖防半營祇可紮廣德城外距界二十里孝豐至寧國交界之章村山關險隘匪徒出沒亦宜分駐一隊相爲策應業已稟復浙撫示遵矣

⊙海鹽縣辦漕爲難實情　海鹽縣災歉過重迭經紳民稟請加歉均未邀准李思敬大令以辦漕爲難焦急萬分特行電稟各憲求請交卸以免貽誤漕政略云鹽邑辦歉一分漕務萬難週轉查本年嘉屬災歉嘉秀鹽爲最餘則次之鹽邑歉數縱不能如嘉秀災歉併計之長然總須核至二分以上方可勉力辦漕務請迅照本府勘轉之數加核否則實無賦可賠惟有籲求交卸委員接署一面飭府先行委代事在迫切請示祇遵云云乃此電去後仍久無覆准之信遂又上一電詞更激切略云疊電未蒙示復惶急萬分如分數不加將來敬恭追事小誤漕事大非敢危言聳聽委係實在情形轉瞬買米上兌鉅欵從何籌措敬之身家性命不足計其如漕何務懇俯鑒實情速將歉數加核否則迅賜委員接署以免釀成誤漕重案聞浙撫接到此電已准予加歉五釐連前計有一分五釐大約可以勉強過去矣

金華搜匪紀事（浙江）

○金華壺瓶山一帶毗連蘭溪章山龍門嚴州之馬鈴疊嶂層巒綿亘數百里上通溫台睨豁下鄰三衢形勢險阻近爲盜賊出沒匪類窩藏之所九月間夥刼金華畈田紅典當後聲勢愈大羣羽愈衆竟占據蘭溪北鄉之嵌山爲巢穴往刼之先交相通告尤以軍火爲最注意錢物次之所持軍械土人呼爲牛腿鎗苗準十倍於官兵當時郡守嵩子山太尊電省請兵遽指爲梟匪竄入而呂道生軍門遂有離省督勦之行適沈統領琪山駐防蘭溪奉電飭率兵進勦同時浦江縣官已先到白沙稟陳嵌山賊祗百餘人均籍隸溫台首匪名蔣陸飛處州人聲言某日破浦江某日破金華樹旗數十幟並擄金華嚴下村鄉民一名爲祭旗之牲其時爲十一月二十三日沈軍已先期揚言某日午刻進勦實未預備詎匪黨聞報早已排隊迎戰出山十餘里未見官軍一騎一卒至夜半沈軍始到互相混戰當場斃一名生擒一名奪獲匪旗上書漢字石軍第幾隊十一月二十八日沈軍入山追勦焚燬茅蓬十餘座並斬賊探一名是夜匪黨侵巢遁去嚴州馬鈴山沿途鳴鎗吹號所過村莊均被刦掠至十二月初三沈軍追至紮營嚴宅斷其出路預備搜山惟是處林深箐密山路險阻至今搜勦半月仍未大創匪黨復從間道出竄溪北鄉刧掠無虛日致縣城謠言蠭起紳商咸慄慄有戒心云（光）

四明公所將三十三年份承六邑同鄉紳商各業善會仁人樂助病院醫捐台銜詳登于后

和阿文鑑十元　徐孝慶十元　黃李金五元　務滋堂五元　屠宗俊五元　黃?發五元　務?林五元　康錫祥五元　唐?鳳五元　康?亨五元　周?璩五元　劉秉璽五元　施春?五元　胡明財四元　?桂棠

[illegible]

亨達利洋行

本行向以金銀鐘表千里鏡眼鏡等貨爲一大宗沿今多年所前因生意推廣銷路暢旺花色各式畢臻美備較諸昔非可同日而語今新到各種大小銀器不下數百種並金銀首飾珍珠翡翠亦不下數千種下至上等香皂香水凡一切賞玩物件俱全閨閣需用奩具另設几席一所以供　宦紳仕女任意選購之雅意承荷　照顧者請認本行牌號爲幸　亨達利洋行白

浙路本省外埠招股處廣告

委託勿不給各府集股分託經理而自刊收據代招者本公司概不承認後將各經理處之成立者先行列下

總公司 杭州方谷園　**駐滬公司** 上海老垃圾橋貽德里總弄

（本省）

寧波 由甬屬集股設處詳登　**湖州** 由湖屬集股處詳登 菱湖陸詠蓀君處 德清縣城許明初君與本公司接洽　**上虞** 縣學堂士寄廳君 北鄉橫山陳春卿君　**諸暨** 縣城孫棠丞諸君　**金華** 縣前街廣和莊 宋墓園毛華卿諸君　**蘭谿** 瑞亭 程府諸君　**龍游** 張鼎盛木行　**杭州** 惠以巷口興業銀行 商會王君　**溫州** 嘯牧君　**處州** 松陽佳谿 劉鋕玉君　**瑞安** 伊容君　**嘉興** 平湖同裕莊 商會總局　**台州** 海門輪局 楊定夫君　**紹興** 同吉莊 復泰莊　**黃巖** 縣城星偕伏雅學堂 王吉人張子遂朱曼吳諸君　**餘姚** 浙路集款會事務所 第四門謝　**衢州** 同潤團 聚成莊 大原亭 益源莊 博士諸君　**蘇州** 觀前廣莊　**嚴州**

（外埠）

上海 寓棠股　**甬屬** 保安里三馬路　**湖屬** 三馬路康祥絲棧　**南市** 大達公司 陳少岩君　**杭屬** 中旺街會館　**嘉屬** 姚慕記 後馬路乾記弄　**紹屬** 通商銀行樓下　**海門** 劉乙青君　**揚州** 省城大生莊　**江西** 省城　**鎮江** 南順記 中字君 朱　**福建** 浙江會館 股處源豐潤　**安徽** 學台 沈君　**南京** 商務總局 鐵路總局 章富諸君　**北京** 錢協成銀號　**天津** 京奉鐵路局 杜引孫君　**漢口** 河街 黃陂街 成莊　**湖南** 長沙城坡子街 文元銀樓 王玉卿 沈翼孫　**廣西** 省城　**河南** 開封河道街 管興　**廣東** 西方城 李鶴亭諸君 省城姚伯懷李子川李容 源豐潤　**汕頭** 愷泉君 浙寧 黃　**四川** 大豐莊 朱 明府 何仲起諸君 益記銀號 李揩臣　**保定** 竹竿杜志浙 會館 王　**陝西** 張璧臣 龐察 沈杏卿諸君　**雲南** 勸股處何 寶路君　**奉天** 鼓樓北 學儀器館　**黑龍江** 將弁學堂何 諸君　**日本** 東京 中國留學總會 下櫟林諸君 大阪中國商學公會孫寶甫翁渭君諸君 南洋 泰中 大比力拿哈小典 廣州李子春 胡子春 浹洽　**京** 中國 股處日昇昌票號 官書局 予諸君 諸君 樟樹下 收股 杭協會 會館 局

本公司自行收股起本省外埠各有招股處以便股東就近交股其願**與本公司直接**者或**杭**或**滬**可仰家紳商軍學工界集股保全寧盛

除甯湖二府及杭地興業銀行受公司委託自刊收據分託經理外其餘無論本省外埠所有收

概由本公司一律照給以免歧誤凡股實非號或各團體如荷公推本公司即行發收據其不經本公司

天下無雙豫徐氏真馬寶來滬

自月辰日得寶後到來到申慶必有假冒騙人今主人懷寶寓二洋涇橋永和公棧寶客欲見光可四英大馬路拋球場老悅來號分讓每分濟足七十兩一切原圖圖附送長書遞珍說書便知再購實一分另有加蓋二圖寶書一本為據以明真偽

012

乙53

黃醫生奇藥出現

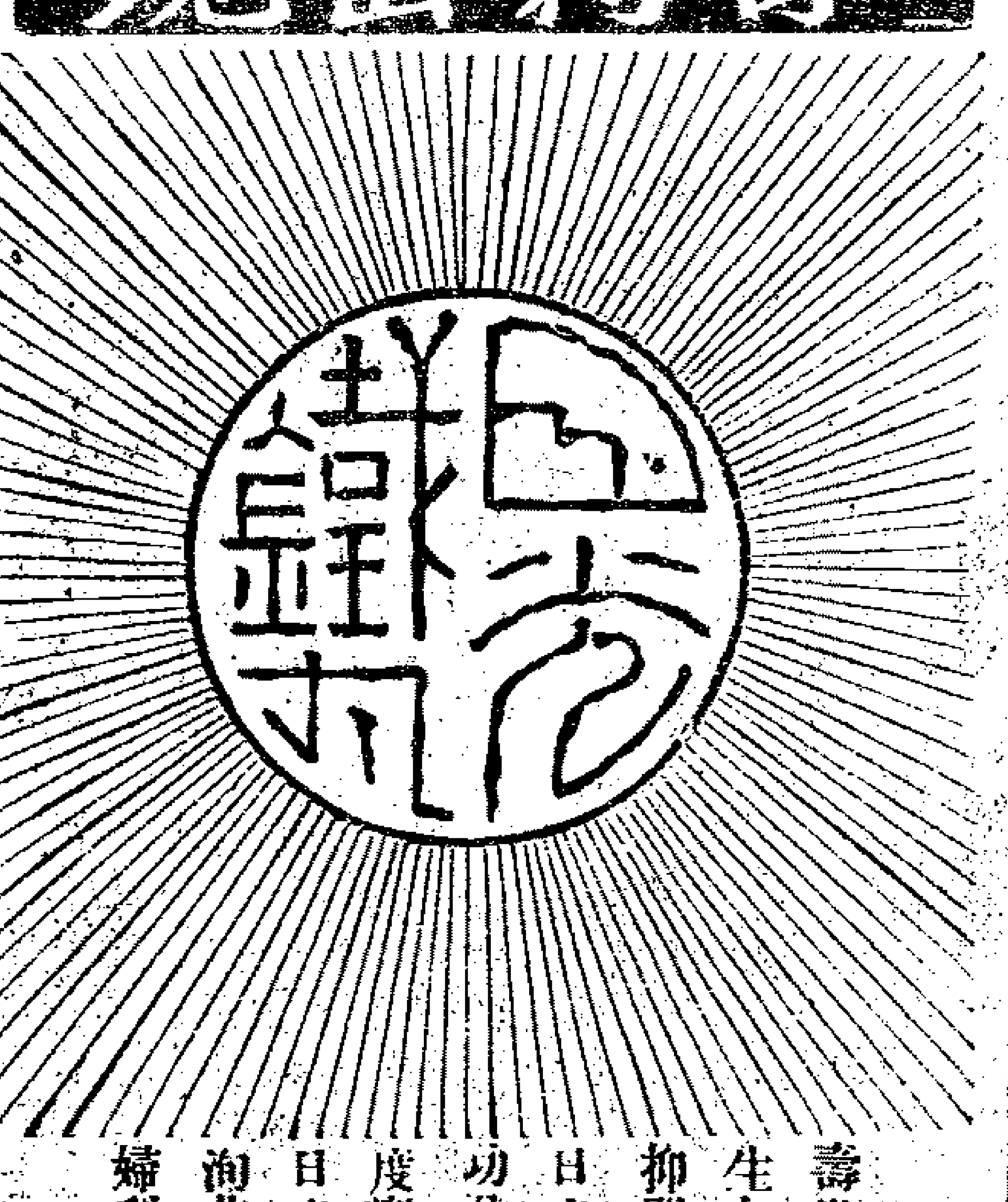

日光鐵丸良藥壽世

壽世之功良醫有之而尤不若良藥之廣蓋良醫濟人功在一隅良藥則可風行遐邇使服之者皆受其益壽域同躋也夫人生血肉之軀自幼至壯自壯至老寒暑之所侵疾病之所感七情之所發六欲之所傷孰能無病孰能有病而皆遇良醫是則抑邪扶正之功補偏救弊之效非良藥曷其有濟何況征夫旅客僻壤窮鄉更有良醫不得之苦苟無良藥何以衛生則甚矣日光鐵丸之製為斯世却病之金丹補身之至寶延齡之妙劑奪命之奇方也此丸闡中西醫理辨疾病根源有陰陽相濟之功得攻補並施之妙主治腎經肺經心經各疾如先天不足命門火衰癆瘵將成喘咳不止心悸怔忡神思恍惚以及勞傷過度癱瘓風病久失調陽痿乏嗣一切服後無不立見奇效諸恙霍然而尤妙在少年中年老年製有可照服者有奇益因以日光二字作為商標取少年服藥如旭日之初升中年服藥若太陽之正午老年服藥則更有揮戈返日光奪造化神奇之妙洵非尋常補藥所可同日而語此藥今已製成取壽世即日發售每瓶大洋一元二角每打洋十二元尚有月華鐵丸專治婦科各疾擇日亦將出藥以療女界諸病屆時再當登報詳告俾日月合璧男女共登仁壽也

總發行上海三馬路中法大藥房廣告

乙16

天足會女學堂招考

宗旨○振興女學實業家庭教育之基礎附設幼稚班以養成兒童活潑之智識○科學○修身國文家政算術地理歷史英文音樂圖畫體操算學十外手工造花製編花○資格○年十二歲至念四歲為限體健品端身家清白粗通文義者上海確實保人者始收費如十二歲以下不通文字者入幼稚班○程度○初等小學高等小學幼稚班○學費○全年五十二元僅貼費全年念元幼稚同上工藝同上學膳月加四元學琴加一元幼稚全年廿四元兩學期預繳○宿○全年念元幼稚同上

報名○有志就學者於本月二十日前○本校報名取閱章程或至孫湯弄滬德里一千二百五十五號亦可先繳證金二元在學費內扣除○開學○正月二十日先期到校填保證書

面試分班○幼稚○男女童兼收男童以八歲為限○校○移新署東對面逢路一千三百六十四號

徐蘭韻啟

112

奏辦湖北籤捐彩票頭彩五萬元正月廿九日開彩

本局奉湖廣總督部堂奏明開辦第七十三會票額六萬張每張售洋六元中彩共九千九百九十八號計六張中彩一張以七成除發彩派出彩票之高比各公司為優准定期正月二十九日在漢口[illegible]元本總局在漢口鎮上海分局設在南市久大碼頭吉祥街●外埠來信力票力一概本局不付統歸自給●再得彩紅票如無本分局騎縫[illegible]

62

橫濱正金銀行上海分行新行鈔票洋圓

謹啟者本行資本金洋一千四百萬元又積金洋一千三百七十萬元分行設在英國倫敦法國里昂美國紐約舊金山布哇香港孟買東京神戶長崎韓城仁川釜山等名都大隔各有交涌以及中國上海漢口天津牛莊北京烟台大連旅順鐵嶺奉天安東縣等處亦歷有年所專辦銀行應有一切交易無不克己招接存款更竭誠寶久蒙中國諸官商賞相稱許本行擬外精心研究接應專顧現由總行刊印**新式存單以及相與往來支解簿集**均用華文專備中國士商樂取便易瞭然通曉惠臨者之用特此佈告仰祈俯鑒如欲存款在濱本行者半年期息五釐長年期息六釐如存款期滿准在橫濱支取金洋上海取亦可貴賓存取核算則以日本金錢交付遇特註明定價如在上海則以元寶銀交付庶幾市面先令上落貴客毫無耗損可照平九如欲存在上海分行者常年期息五釐半年期息四厘半三個月三厘半平日往來二厘半以副文寧同文之來證其餘匯票押存放款均有美悉臻如蒙惠臨請至本行面議可也

橫濱正金銀行上海經理人長鋪郎謹啟

12

精印足本金石索出現

是書乃道光所輯凡鼎彝碑版泉刀鏡鑑瓦甎印古器無不網羅惟坊間向有為金石學中最有名之書原本石印則劃無錢每部二十四本裝文木箱子價洋十元●今售大本銅版西清古鑑每部廿四本價洋八十元總發行所在上海二馬路千頃堂及各大書坊均有寄售學古精舍廣告

59乙

發明記　真崎製麵機器各種

在上海虹口瑪禮孫路眞崎洋行發售

啓者眞崎老鋪製麵機器係眞崎君之妙法創造四十餘年物美價廉製麵迅速潔白如欲看製麵者請移玉敝行內觀看可也或欲圖樣者即請賜函即當寄呈不取分文近頃茲有奸商冒名假牌製造出售敬請主顧諸君認明眞崎照牌及三角商標▽爲記決不致誤　上海美租界盆湯衖橋北中東信號經售

乙6208

泰西新發明戒烟一妙藥

紫貝金牛丸

華利公司戒烟紫貝金牛丸數十年來莫說中國無此妙藥即西國亦未見發明

本公司所製丹丸見 秋 上諭嚴下奉 旨戒烟而有志之士惜無眞藥以治之殊深浩歎敝主人慨念同胞務必去此痼疾即欲自强之勢乃不辭勞苦遠渉重洋遍謁泰西著名醫士覓得新奇妙藥於是照法試煉果然神效非凡故敢出而問世以佐戒烟同胞之一助云爾是爲序 此藥治心癮去烟毒平肝健胃順氣化痰如不吸烟者吞服一二丸可以去腹中之積滯一切餘毒百病不生且藥性王道無各樣毒害之品有補益扶元之功將此丸研碎和入烟內其烟即化爲水並不能裝在槍上覺得氣味毫無識希世之第一靈丹也現更特別改良倘凡內用嗎啡大土烟灰以及各種有害之劑雷殛火焚 敝公司實事求是不同無恥之徒顚倒黑白信口雌黃不值識者一笑也 主人啓

每大盒大洋一元每小盒大洋五角 上海華利公司

總發行所 三茅閣橋北角 **老同慶堂藥房**

◎**分售** 嘉興豐大義大南洋貨號○石門彭祥和○菱湖恆大昌○百官其昌○常州老德記○常熟德大昌○村合源盛昌○通州存德堂○安慶戎家牌樓郭復昌○太平府唐和興○廿里張鼎泰○青浦鴻源○青村港萬恆茂○周浦德隆昌○崇明禮記○白浦馮處州悅興學社○本埠南市泉漳會館北首北市老同慶堂

乙5163

天仙茶園

新正月初九日特煩名角好戲

張月樓 金牡丹 萬芝燈 李長勝 趙小廉 小孟七 趙如泉 李春利 筱榮祥 趙春奎 九月仙 王祥雲 [illegible]春發

全部楊家將

初九夜特煩名角雙齣拿手好戲

玉娃娃 [illegible]燈 九月仙 李春利 趙如泉 小孟七 趙春奎 李長勝 趙小廉 趙如泉 李春利 趙如泉 趙小廉

考女狀元 富貴絨花 田氏劈棺 小榮祥 廉雲大戰赤福寺 紳商演打鼓罵曹 頭演東 大懲拉洋車 少爺岬 接演公 六本鐵雞

新開丹鳳茶園

新正初九日戲正廳二角

金鳳山 洪秀蘭 賽蘭奎 白玉奎 白玉貓 小[illegible]官 鳳處 小子和 翁寶玉 陸菊芬 萬翠娟 金翠英 潤春奎

黃金台 打出箱 四盤山 淮演玉 五台山 頌演龍 神[illegible]院 寶水馬 黃[illegible] 飛雙搖 珠會 取榮陽

正月初九夜准演好戲

金鳳山 賽春奎 張月英 金翠玉 翁寶珠 翁寶娟 萬翠處 周芬 陸官 小菊蘭 洪秀奎 潤春奎 洪秀奎

探陰山 教子 拾八扯 一口劍 全鐵弓 本花緣 百砂亭 硃三 頒計疑 演街亭 失城計 空馬 斬謖

（羣仙茶園）

正月初九日正廳每位三角

小彩仙 小巧仙 小蓉仙 筱菊仙 小蓮英 賽勝奎 賽月樵 草上飛 小連奎 金處 小蓉仙 紅菊花 小蘭芬

伍申 女起解 收會 再興 二進宮 界牌關 大盤腸 津商戰 天水關 頌演 余順 慶頂珠

新正月初九夜正廳每位五角

小來全 小金仙 小蓉仙 小漢英 王月琴 郭少峨 賽雅樵 郭鳳仙 小春穠 小蘭芬 徐處 紅菊花 賽呂布

游龍戲鳳 南陽關 金水橋 遺翠花 黃金台 長當 板主 坡 探母 回令 紅梅閣 代陰配

春桂春記茶園

（初九日正廳三角特煩拿手戲）

謝月奎 張榮奎 水仙花 馮二奇 許客官 清月申 譚桃明 小鴻紅 劉月昇 譚龍明 沈桂秋 筱廷分 劉廷玉

山海關 除三害 煩演打 神商印 商雙盜 頌包春 鼎鳳 富雁 足落張 三桂勉 分取城 攻城 都任 任械

初九夜正廳五角特煩雙齣好戲

張榮奎 沈韻秋 筱桂芬 劉廷玉 劉鴻昇 十三紅 小桃春 董德分 筱桂旦 七仙昇 劉鴻紅 小桃紅 小金紅

戰蒲關 雙虎 孫劍 女相會 母芬 汴梁 周君 雲周 空城 馮(謡)二 巧計 泉 臺 田氏 永城 中 實 劈棺

丹桂茶園

新正月初九日頌名角拿手好戲

小雙鳳 小保珊 毛仲琪 謝雲奎 鷄志奎 劉培山 小子和 七盞燈 夏月[illegible] 夏月潤 潘月樵 張順來 李祥麟

荷珠配 申伍會 取成都 斷太后 跨海征東 虹霓關 寶蓮花 頌演 文武比 合演 雞湖

新正月初九夜頌名角雙齣好戲

毛仲琪 夏月華 夏月珊 七盞燈 小桃和 孫保成 夏月仙 小月珊 潘月樵 小子和 夏月潤 孫菊仙

雙取榮陽 大嘉興 新排二本 眞正 特別良改 時事 新改 過義 上海 時事 頭本 戲

姑蘇聚福茶園

初九日合演

尤鳳阜 金阿美 李少卿 陳少福 王巧林 金慶卿 尤順逢 陸月泉 沈少全 李少泉 唐彩 小四 何壽

錢寶慶 沈金狗 吳巧生 陸金福 小榮壽 小彩生 程彩壽 小金 沈獅 吳義 周元 程壽

折柳陽關 改書 祭河 投江 撈救 脫帽 關八 備誘 撥陽 陽(綠) 合演(義)(雙)

（丹鳳茶園）

特請京都超等名角

陸菊芬

准演

初八夜 初九夜 初十夜

春秋亭 三疑計 鐵蓮花

萬翠娟

初八夜 初九夜 初十夜

蘇三起解 貴妃醉酒 鳳陽花鼓

乙124

（丹鳳茶園）

特請京都超等名角

鳳處

洋商頻演

初八夜 初九夜 初十夜

目蓮救母 硃砂悲 八義圖

乙125

丹鳳茶園

（特　請）

京都山陝超等文武坤角

賽鳳春 小萬賽 金潤 陸小 張月 胡寶 月月

賽虎處 玉翠 春蘭 菊芬 翠奎 英官 奎英 娟奎 玉奎 仙

（新　開）

丹鳳茶園

啓者本園新不惜工本聘請京都超等名角坤班每逢頭等日期日超懇新排時新文武好戲花旦頭等山陝文武好花旦等夜好彩惠夜色各時改良以新戲三宮及任臨擴演之乃不眼前務希每日上海每新各角名馬路小即開演日期言之知誰界始主焉

乙251

丹桂茶園聲明

小連生

合　名

潘月樵

乙106

禮拜一拍賣

回祿貨

曾意師摩洋行　始創自同治十三年即英一千八百七十四年

准於初四日即禮拜一下午二點鐘在四川路內新隆茂洋行拍賣燕窩器具洋房房產洋房地基布疋茶葉各種洋貨並茂關門後三茂聞成綢布衣料花布大小洋布元色羽紗白布各式洋貨傢俱紗綢緞呢絨等件可看一西原者各色花呢絨布漂布來貨樣房屋另有時淮各色棉樓可隨時看此意及觀洋行拍

禮拜一拍賣

曾意師摩洋行　始創自同治十三年即英一千八百七十四年

准於初九日十點鐘在本行拍賣書架打印字架字紙簍大寫字桌三門大衣櫥床等物並抬地火爐椅子椅子架打字機帽架自來火爐湯盤磁器料器面盆色酒架酒櫥等物計意此佈

曾意師摩洋行啓

乙69

禮拜一拍賣

啓者於十日初九點鐘在本行拍賣磅秤三個軟木六磅房屋半美人財硬星美人蘇美人人等財絲樹標照路牌紅此計老公茂洋行佈

乙7

禮拜一拍賣

瑞和洋行

准初九日十點鐘在本行拍賣陳紅皮千磅牛三餘此佈

乙13

禮拜一拍賣

瑞和洋行

准於初九日十點鐘在本行拍賣白石桌面十八箱電燈片公司油打片各五百袋來號木器牛皮十箱羅約數十件打漫及東路碼頭十二箱又出洋車一箱塔香子各種茶梁條油麻袋布各物並地毯一兩五石手行另有家具存爐乘此售等不拘計此佈

乙105

禮拜二拍賣

稍漬茶葉

曾意師摩洋行　始創自同治十三年即英一千八百七十四年

准於初十二日下午二點鐘在新馬路洋房內拍賣稍漬茶葉各種百餘箱又同祥茂慎機失遺水絲絲毛等件此佈

曾意師摩洋行啓

乙8

禮拜二拍賣

稍漬粉麵

曾意師摩洋行　始創自同治十三年即英一千八百七十四年

准於初十日十一點鐘在明園路房頂拍賣稍漬麵粉三千包即日就拍出此清

曾意師摩洋行啓

乙69

禮拜二拍賣

瑞和洋行

准於初十日兩點半鐘在本行拍賣七標洋官紅光羽單菊瑰花玫瑰花雙八綢頭二牌羽緞紅絲絨樓十光元花棉繡花以及三等各物賽絲杏元豐貨不計此佈

乙13

禮拜二拍賣

寶和洋行

准於初十日下午點鐘在本行拍賣白口洗酒杯氈毯印花花布等物外另有克絨紅綢布以及一切不計此佈

乙18

克件洋行

禮拜二拍賣

准於初十日下午點鐘在東隆漬紙屆輪船期二最赴拍賣此項字件小頭樓碼頭有餘印寳渡浦二時下午本月初二可千同面佈此也該

乙87

禮拜二拍賣

寶和洋行

准於初十日下午三點鐘在本行拍賣電絲數千担售鐵鉛鋼鋼絲數千担另物不計如貴客欲知詳細者請至小行面看樣子可也特此佈聞

禮拜二拍賣

長樂洋行

准於初十日上午十點半蘆在本行拍賣印花標布十箱鹿法布三箱鷄絲二十餘箱牛油十餘箱火腿大號磁浴盆一只少漬洋紙廿餘包墻壁火爐十餘只皮酒數十箱鷄絲鐏檬桶地毯玻璃肥皂盒六箱玻璃廚窗木器樣子什物一切另星不計此佈 長樂洋行啓

禮拜四拍賣

本行每逢禮拜四准十點鐘不限價拍賣羽毛嗶嘰小呢羽綾綢緞市布原布洋標細布細料粗布漂布等貨皆列明拍賣部內屆時請到本行面拍可也 元芳行啓

盤店聲明

啓者因西門外南陽橋如新閣浴堂前東陸姓另有別就今將牛財一切頂齊與如意園執業所有如新園一切帳目槪歸陸姓理直與如意園一槪無涉特此聲明以免後論 如意園主人告白 乙149

推股聲明

怡緒潤記洋貨號係是趙雨亭潤記五股稅貝記四股趙冠慶一股至丁未半終止趙亭潤記五股牛意憑廿推與趙慶爲業所有各洋行定貢及號廿存貨由趙冠慶照市作償憑中算結趙雨亭名下五股年應認斷銀九萬除兩已由趙冠慶付與各行號頭斷兆所有趙附亭付出之銀照帳如數肯楚嗣後怡盛潤記牛意付斷槪與趙雨亭無涉特此聲明 趙雨亭潤記啓 乙191

治毒名醫

僕不幸酒後誤入青樓致毒染下身切則小便腫痛白濁淋濁既則小便腫爛醫醫診治無效腑各藥房之丸丹服之亦無效藥反至小便管底爛去半個兩月起橫痣無口腫樣異常十分疼痛日重一日危濱之種幸友揩不二馬路石路口平原里愼德室王少香先生包治內服加料珠黃醫毒丸外孫孫貴八貴下疳散當日止痛止爛約及兩讀拜小便管上新肉脹出皮亦生好先愈橫痃黑口亦消散再服先生加料珠迫立止白濁丸一會其症即安然全愈蕭價德全之醫藥眞海上可稱獨步也每服醫價兩元遠埠函購亦妥 本埠錢濱清拜謝

推股聲明

啓者協奏成五金玻璃店予得三股半計原本銀三千五百兩又護本銀一千七百五十兩於三十三年十二月分憑中推與揚庭蘭君爲業所有應聽斷餘己由予貼出銀二千八百五十兩其銀當時繳楚言明清說自推之後所有泰成名下一切盈斷協槪與予無涉特此聲明 張雲江啓 乙184

此種火油火爐乃美國名廠所遣裝璜精緻精巧非凡點之能使合屋和綫味無煤油氣味比之燒煤火爐潔淨且省費故廉字書齋臥室等處無不相宜醜爲冬令必需之物價稍相宜可帑價廉物爭如欲買者向務寶處購取可也○發寶處北四川路廣隆號大馬路○新晉隆○禮利公司○森昌號○五馬路中○正昌記號寶善街○宏茂昌號○虹口百老匯路○乾壽興號

不愧毒門聖藥

今夏余遺台上海棗至友不樂終日猶地花天初走長三幺二繼戀上娼野妓不意野妓之染毒則甚易國里後小便稍有淋濁日久潰身紅班陽物腫爛且淫毒過染妻 謝 子藝延不休幸勝二馬路京都天寶齋毒門聖藥八寶化蒜丹一料珠黃下痔散二瓶內服外邪不半月夫婦全好刻余飲水思源有衰贊傳系勸爲客者土娼野妓切覺久戀幷謝貴寶齋製藥果秘揚名蜚里 杭州服藥愈姚氏子敬錄 乙38

京都天寶齋 立止白帶丸

專治婦女濕熱內蘊滲入膀胱白帶淋濁淹纏不休患人多致虛脫面黃肌瘦飲食少思不能生育等症此丸固正逐邪滋陰清熱標本兼顧厥功甚偉本齋不惜重資以存濟世之心遠古修合速能脫離苦海屢試屢驗敢稱第一靈丹每盒作一元正錫在上海二馬路鼎新里口便是 乙33

辦香爐崔製半夏在北京路根德里

大匣洋二元四角 小匣洋一元二角 乙140

購者請認明此圖為準以免悞

一請問 我要買的真崔製消痰半夏往那裏走

一答 此地是盆湯衖新橋南境徐從香店轉諸根德里內辦香爐藥室正是的真始創

瑞生洋行

經售各種機器

英國第一著名桑白生廻老所遺紡織機器早已風行寰宇中國各紗其廠購用廠有十八萬錠子之多他如華特廠之鍋爐引擎修理廠器利物囊廠之織布器格利內而之濾水滅火機器復雅克斯之溥潤器無不推陳出新體巧適用又名廠所造引擎發電機器電汽燈以及可貢運動各項機器用之電汽箱尤爲心裁獨包精巧絕倫現議派一洋匠駐滬專司在裝電燈機器以上各廠會歸小行一家經售貨可包用價亦克已與蒙貴官紳商賜顧請移玉至小行面看圖議價値可也此白 冊8

遺失圖章

啓者去歲底除夕本行曹友經收銀款道過二洋巡橋北坭出匪徒六人攔刦曹友皮馬褂一件袋內有上洋和昌成餘記書東並愛爾德洋洋文一番嘗即報明捕另除追緝外合行登報聲明前失去之書東作爲廢用現今另刊上洋和昌成餘記書東即以此爲憑望各寶行接洽爲荷 法界和昌成告白 乙136

老太古告白

倫敦當格西火險公司
柯里仁火險公司
叭哈定火險公司
雙司勞洽火險公司
家定火險公司

啓者本行經理以上五保險公司專務現可代客保房屋棧房及各屋內所有衣服生財貨物等保費格外公道本行更設經理處在寧波鎮江蕪湖九江漢口宜昌蘇州杭州沙市烟台天津牛莊等處貴客欲保者請臨面議可也特此佈 丁1

御用印色

東洋御用頭等印色向歸本號經售大盒三元中盒二元珠水油大瓶五角小瓶二角半改其黑汁四角如蒙函購請認明蘇州觀前蘇九華上海二馬路南晉九華堂啓 N142

廣東陳恒德堂

淋濁妙藥

此丸專治五淋白濁小便刺痛難忍㽲管閉塞點滴不止日久不愈欲成血沙等症無論一切淋濁服之立刻清濁止淋止痛利便消膿化毒去濕此丸輕症兩天重則四天包可全愈倘不見效原洋奉趙輕者

珍珠琥珀立止白濁丸

一大瓶重者兩大瓶定可除根愈後非但病除而且身壯體健培元養精眞治淋濁之第一妙藥也每大瓶兩元小瓶一元分設上海英大馬路萬康醫園對門德仁里內石庫門交易 乙143

大隆藥房化痰止咳奇藥

本藥房秘製半夏餅專治男女咳嗽哮喘痰飲吐血等症立服立愈奇在愈後不發無論虛勞咳嗽寒邪咳嗽痰火咳嗽半夜咳嗽及燥咳無痰行路氣急痰中帶血久咳失音產後虛咳老年哮喘傷風喉痛頭痰壅塞等症無不應效如神藥性和平攜帶極便補肺不膩降火不寒滋陰清金補虛療損益發之時隨意含服一

痰化爲水

二片立刻痰消咳止哮定喘平如不信將餅和痰入內立化爲水眞百試百驗之奇藥也每瓶一元小瓶六角順氣化痰丸大瓶五角小瓶二角半 上海望平街大隆藥房啓

保條作廢

啓者小號歷年代青藍各染坊出有保單有在同業者有在洋貨幫者年數已久保單者多自己難以記數以恐日後過祈故自今正起一概退保望同業及洋貨兩帮如有小號保單一概作廢另換別保特此聲明 [illegible]昌順布號廣告

正月初八日進口輪船禮拜日

輪船	北京	由寧波	太古公司
又	吉和	由長江	怡和洋行
又	德興	由長江	鴻安公司
又	德生	由青島	怡和洋行
又	美大	由長江	美最時行
又	山口丸	由長崎	日本郵船會社

正月初九日出口輪船禮拜一

輪船	襄陽丸	開往長江各埠	日清公司
又	亞洲	直放海參威	寶隆洋行
又	北京	開往寧波	太古公司
又	海晏	開往福州	招商總局
又	新豐	開往汕頭廈門	招商總局
又	新裕	開往烟台	招商總局
又	江寬	開往長江	招商總局
又	瑞和	晚往長江	怡和洋行
又	樂生	晚往福州	怡和洋行

正月初十日出口輪船禮拜二

輪船	大利丸	開往長江各埠	日清公司
又	塘沽	開往膠州大連灣	美最時行
又	吉和	晚往長江	怡和洋行
又	大臣	開往膠州烟台秦皇島	美最時行
又	奉天	晚往廈門汕頭	太古公司
又	甘肅	晚往大連灣	太古公司
又	德生	晚往烟台膠州秦皇島	怡和洋行
又	廣州	晚往香港廣東	太古公司
又	豐順	開往寧波溫州	招商總局

正月十一日出口輪船禮拜三

輪船	鎮安	晚往長崎神戶橫濱	太古公司
又	金陵	晚往長江	太古公司
又	山口丸	開往日本各埠	日本郵船會社
又	美富	開往香港廣東	招商總局

正月十三日出口輪船禮拜五

輪船	備後丸	開往香港歐洲各埠	郵船會社

正月十四日出口輪船禮拜六

輪船	弘濟丸	開往日本各埠	日本郵船會社

光緒三十四年　申報第貳張　正月初九日

天下馳名廣東陳恆德堂第一家始創犀黃珠珀八寶化毒丹○假冒甚多購者認明

掃盡花柳毒氣天下第一良方

本堂主人心存利濟獨得世祖始創治毒靈效實方比衆不同不惜本創製眞正犀黃珠珀八寶化毒丹此丹專治男婦各症錄下○楊梅結毒○上頂下墜○周身毒瘡○下疳橫痃○五淋白濁○魚口便毒○小便作痛破皮腐爛○面口鼻喉生瘡○筋骨酸痛聲啞喉○四肢流毒作療生瘡○以及自生一切濕毒等症○臍癰痞癖○發背疔瘡○瘰癧痰核○小兒胎毒○一切毒門○以上各症服此丹而全愈者難以數計因此遠近咸知紛紛爭購可見方眞藥正心口如一故能至此無論男女老少初起久染如患以上各症者速將此丹服下頃刻化毒去濕清熱止痛消腫生皮重者一大瓶除根輕者一中瓶包愈可保永遠不發至本堂藥內如無眞正珍珠琥珀犀黃並各種和平上藥備口是心非藥內若有水銀輕粉硃砂誤服霸藥及五毒倒提外毒果愈而內患更深積久其毒復發則上透頭面下結腎囊甚至染害絕嗣遺累終身至此悔之晚矣推原其故均以水銀輕粉和藥升提之法收功致其毒收入骨髓餘毒未淨其害匪淺如患此症而其毒尚未復發之先亦將此丹服下能將筋絡骨髓積年之餘毒一掃而空所妙在能已生男育女永無遺毒之患眞治一切毒門並能生育之天下第一靈藥也每大瓶八元中瓶四元小瓶二元小半瓶一元○倘有男婦上下周身以及陰戶腐爛雖以生肌諸醫束手各藥無效惟有內服犀黃珠珀八寶化毒丹外搽犀黃七寶敗口珍珠粉大瓶二元小瓶一元可保仍復原形愈後能保永無後患也○函購信力自給○分設上海英大馬路萬康醬園對門德仁里內石庫門廣東陳恆德堂謹識

乙144

雙塔商標

蘇州頤和罐食公司出品廣告

本公司於上年七月開辦奉　商部註冊專製罐藏食物自開辦以來延聘著名技藝廣採本省名產且於抽氣裝置之法詳加研究務使有益衛生歷久不壞夏秋以來於各種罐食均經試驗不變足以自信所製各品計分禽鳥走獸鱗介果品蔬菜五類茲將精製之四十餘種先行出品其餘按時選製之品隨時續製如蒙　仕商賜顧另有物品單備閱以備選購特此廣告製造所齊門外西匯總發行所城內西白塔子巷中分銷處大馬路泰和里中興麪粉公司四馬路中西大藥房

乙252

佛羅斯貢邦藥水

按此藥水產自泰西國著名醫士佛羅斯君研究化學博採奇珍藥品精製心力精益求精製造行世惠此中國四十餘年矣神效之捷難以枚舉其中含有各種補汁能療肝癆肺癆陰損陽虧老年精血衰頹婦女經水不調小兒胃弱膨食積經商水土不服五癆七傷一切疑難雜症服之有益壽延年之功當此禁烟令迫有志之士無不方求戒烟或年老血衰或素體虛弱戒烟之後急宜服之能壯陽滋腎四肢強健消除百病永無遺泄之患向歸晉隆洋行一家銷售歷蒙中西紳士有口皆碑今議藥房主人以濟世爲懷特請本行爲華商總經理以招推廣倘蒙紳商賜顧者請移玉至英大馬路鴻仁里口福和洋行面購批發零整定價格外

克已

外埠函購原班回件信資另給或向本行分售諸家就近購辦務請認明圖記庶不致奸商冒牌以偽亂眞謹將各分售處地方牌號開列如下以供鑒賞●●本埠英大馬路昇和祥　虹口外大橋

天津晉和祥　營口全昌　寧波老源記　漢口晉和

上海福和洋行經理人告白

乙83

廣東彭壽堂奇藥到申

專治小腸氣立刻見功

小腸疝氣之症治藥紛紛如欲立刻見效實難其選惟本堂所製小腸疝氣藥膏力大效速與衆不同專治七種疝氣無論陰囊腫脹絞核偏墜諸醫束手痛楚難當但將膏貼於膀胱之處陰囊立刻縮小其患若失氣鳴脹消步履如飛離數十年老症無不藥到病除屢試屢驗百發百中誠治疝之絕世妙藥也每張一元如內服神效疝氣丸可將膀胱寒濕之氣一掃而空愈後保不再發一試便知每盒一元中盒二元大盒四元

上海棋盤街廣東彭壽堂啓

乙912

本埠欲購三星紙烟者鑒

敬啓者本公司設廠以來製造各種紙烟久蒙　諸紳商嘉許惟本埠地段綿長本公司僻處一隅　賜顧者輒謂不便深以爲憾現今議定本埠各號經理　南市十六鋪橋阜生號　南市鴻生碼頭協生號　南市王家碼頭萬泰隆　西門外生泰　英大馬路拋球場魁泰　北石路乾泰祥　新閘大昌　北泥城橋達天　虹口萃　法大馬路天主堂街口元泰亨　英界麥家圈永其祥　東桂芳口德和豐　美界提籃橋華天福　英大馬路勝和公司　倘蒙賜顧以及向購賣三星紙烟者請向各經理處就近批購可也　再本公司所製各種牌號價目列左

國旗牌每大盒一元兩角半小包三十文

▲廿支金三星每大盒二元小包小洋一角　▲五十支圓筒每筒小洋三角

少年牌每大盒一元一角半小包二十八文

▲五支學生牌每大盒七角半小包二十文

▲支如意牌每大盒七角小包九文

三星紙烟有限公司謹白

總批發處在西門外方板橋德律風第一千五百卅一號

乙274

購者認明崔大房牌號藥上有圖印發票上有暗記如有僞藥欺人雷殛火焚

崔氏大房消痰半夏

善治各症　奇驗功效

先父補山公秘傳妙方崔製半夏昔年左文襄公久患痰疾服此而愈賜後官場奉爲神藥以之治病奇驗非常目今紳商學界購者益衆蓋此崔製半夏製煉道地性和平不寒不燥不攻不伐無論男女老少四時八節凡有痰血吐痰氣急哮喘胸腹脹悶心胃氣痛傷風咳嗽等症或係遠年或係初起一服此藥立見奇功且使痰能化水屢試大驗之者日來譽美之書揚人自謂者也妙在崔製半夏非但痰病悉除更且健脾開胃調養功效紳學商界如蒙賜顧認明仿單內有補山公肖像方是的名之信多如東省登報傳揚皆頌崔製半夏實有功於世此非本主人身體此爲最宜寄諸患以上各症之人尤須隨時註意轉而試服自知眞售價小盒洋一元二角大盒洋二元四角每料六大匣洋十三元二角如無效驗包退還洋

上海盆湯街黃全茂酒店對面崔大房主人啓

乙147

要摺

東督徐奏開辦各級審判廳摺

奏爲開辦各級審判廳謹陳大概情形恭摺仰祈　聖鑒事光緖三十三年五月二十七日奉　上諭各省按察使改爲提法使分設審判廳著由東三省先行試辦等因欽此仰見我　皇太后　皇上勤求治理矜愼庶獄之至意臣等遵即督飭署提法使吳鈁體察奉省情形切實通籌次第規定於本年八月二十六日將酌擬提法司衙門及各級審判廳官制職掌分繕清單具奏欽奉　諭旨交法部大理院議奏在案伏念中國刑事向由地方官裁判惟職務甚煩往往聽斷不愼百弊叢滋今改章伊始獨設法庭自應組織機關以期推廣況奉省爲　陪都重地尤當從速創辦樹厥風聲臣等謹按照法部奏准直省各級審判廳官制並奏定京師高等以下各級審判廳試辦章程先行試辦惟奉省地方遼闊舉行伊始普及維艱擬先於奉天省城設立高等審判廳一廳於奉天府設立地方審判廳一廳於承德興仁兩縣地方按巡警區域分設初級審判廳六廳各廳均附設檢察廳俟辦有成效再行逐漸推廣應用廳署自應從新建築以合制度但當此百度維新需欵浩大又値隆冬不便興作擬暫借宗人府兩翼公所改設高等審判廳就奉天發審局改設地方審判廳其初級六廳均暫附設於城鄉各巡警局迨欵項稍裕即行另建至於各廳管轄權限高等掌審理全省上訴案件惟各屬尙未徧設審判廳人民上控者向無已結未結之限制若不劃分界限則階級錯亂臨事必致紛歧今擬已設審判廳之處自應照章定級未設審判廳之處則凡上控各案已經該地方官訊結及應提審者概歸高等審理未經訊結及不應提審者由提法司分別批令該地方官秉公訊斷奉天府所屬共十二州縣距離過遠管轄難週今擬地方審判廳只審理承德興仁兩首縣地面民刑訴訟之不屬初級者一以爲將來府不轄縣之規畫一以爲人民赴訴之便利初級六廳各按本區域內管理該廳應管之事自各廳成立之日起凡屬承興兩縣管轄之處除行營發審係屬特別裁判暫仍其舊外其餘民事刑事案件悉歸審判廳管理奉天府承德興仁兩縣即不收管訴訟其未結舊案在兩縣呈訴者歸地方分期接收在奉天府上控係兩縣界內者亦歸地方接收其不屬兩縣者概歸高等接收遇有招解勘轉等件係審判廳之案即由各該廳逕行解司解院不必由上級審判廳轉解係各州縣之案仍照舊例辦理藎造端不愼則難期次第推行管轄不明則必致事權凌亂以上分配廳位改設衙署明定區域劃清權限各辦法經該署司逐條妥擬呈明臣等復飭承宣諮議兩廳悉心核議始克就緖唯是司法機關處處與人民直接非得廉明精練之員不足以資倚畀故任用法官較之他項人員倍宜審愼臣等先於奏咨調奉各員內遴派四品銜記名繁缺知府民政部外城巡警總廳行政處僉事許世英試署高等審判廳廳丞丁憂民政部外城巡警總廳司法處僉事汪守珍試署高等檢察廳檢察長大理院詳讞處分核丁憂法部候補主事蕭文華試署地方審判廳推事長民政部外城巡警總廳六品警官廖世經試署地方檢察廳檢察長其許世英廖世經二員應請暫留原缺原俸以示體恤並飭該署司隨時督同各該員等妥愼辦理此外熟諳新舊法律及於審判事理確有經驗者不分京外實缺及候補候選或係奏咨調用或係留奉當差人員均經切實考查詳細甄擇由該署司呈明臣等札委分派各廳以備任使至初級各廳檢察官即分委各巡警局之巡警官暫行兼辦一可以節省經費一可以實資補助部署既定遂於十二月初一日一律開辦茲據該署司轉呈前來臣等伏查奉省地曠人稀易滋奸宄命盜重案層見疊出又風氣不開民情頑健間有不肖官吏利用其骫法行私之伎倆恣爲奸貪久則習若故常毫無顧忌案牘之積壓胥吏之騷擾更無論矣此吏治因循民生困苦所由皐在　聖明洞鑒茲値司法獨立實行之始種種積弊自應掃除廓清雖成效未易驟期而精神已爲一振況奉省交通利便將來法律改良可以鞏固憲政新設各廳當爲嚆矢開辦以後如該員等果能勤愼盡職再行開列銜名請　旨簡授並分別奏請補署咨明吏部法部立案以昭愼重其有未盡事宜仍由臣等督飭該署司率同該員等隨時斟酌以期妥善除將各項章程規則咨明法部大理院外所有奉省各級審判廳及附設檢察廳開辦大概情形理合恭摺具陳伏乞　皇太后　皇上聖鑒謹　奏三十三年十二月二十四日奉　硃批著照所請該部知道

分類新聞

政界

湘省憲政講習所成立（長沙）○湘省憲政講習所係由楊君晳子譚君祖盦龍君萸溪胡君子靜等所組織賃定湘潭師範學堂房屋於去臘十六日開辦定章隔一二日或二三日講演一次涖所聽講者均苟彼此辦難以期研究有得爲異日地方自治之預備云（敏）

青浦自治會開辦講習所（松江）○青浦縣自治期成會於去臘稟准立案茲悉該會事務所議附設講習所講演法政定研究員正額四十名旁聽額十名所講科目爲憲法行政法地方自治制民法警察法財政學等類以六個月爲一期畢業云（來）

定期開辦水警察（湖南）○湘撫岑堯帥前飭湘潭醴陵湘鄉安化等四縣合辦水上警察以資聯絡當委熊匯廷大令從龍爲總辦并飭先期赴各該縣察看情形稟覆核辦去臘熊令赴湘潭縣會同杜大令出示曉諭在該縣窰灣長衡公所設立總局並就醴陵之淥口湘鄉之文家灘安化之藍田各設分局現已布置周妥定期開辦（敏）

札飭整頓警察（蘇州）○蘇城內警察腐敗情形不堪言狀皆因官長非學堂出身所致是以鉅竊迭出從無一起破獲現經撫憲諭飭認眞整頓經馮總辦飭派警務畢業生鄭觀濤充稽查差專在城內各路分別查察巡警在事員弁巡捕勤惰及辦事情形隨時稟請核辦並另議整頓章程詳請核示飭遵（魚）

交涉

駐滬日領催結各案 杭州 ○日前浙撫馮星帥又接駐滬日領永瀧君電云高覺堂暨温州士民滋擾三五公司温處道推諉不發三聯單各案迭經函電催辦迄未准復此等要案萬難任其延擱請將辦理實情迅即電示以資具詳核辦爲盼滬日領永印（近）

軍界

興復海軍之計畫 北京 ○去臘軍機處王大臣近日會議據各省詳報鐵甲巡洋艦共十一艘經用者不過三艘各口岸游弋兵輪共二百零三號皆不堪用擬令春着各省分三次送福建船廠修理應需材料皆用本國不必購之外洋以節糜費　王大臣近日提議添設海軍部一事議定飭令各省督撫仍按甲午前應解海軍衙門款項之數援案措籌以憑開辦現擬電商各省籌辦云（如）

通飭防營愼重緝匪 武昌 ○鄂督趙次帥通札各防營略謂准長江提督程軍門咨開巡緝以拿獲匪黨爲要若稍涉鋪張即蹈尋常營員惡習不特不能弋獲且恐匪黨乘我之閑擾害治安務須愼之又愼按名嚴拿不得任其兎脫亦不得妄拿無辜云云現鄂省各防營奉札後已一體遵照矣（生）

限止陸軍停操日期 武昌 ○鄂軍張統制彪以各營軍士向例年假後停操數十日或一星期不等任意閑遊難保不在外滋事故定本年起各營兵弁惟初一初二初三等日停止上操并不准無故出營初四日即照常操練（生）

學務

札飭選送游學畢業生 南京 ○江督端午帥札飭寗學司略謂准學部電開憲政館與本部會奏游學畢業生廷試章程已奉旨允准凡光緒三十二年及三十三年經本部考驗之游學畢業生已賞給舉人進士出身者飭於本年二月內到京應試並飭提學使知照等因准此除電復外合行札飭務即通飭各屬一體遵照（商）

批飭分別免繳學費 南京 ○思益學堂堂長趙酉彝稟請免繳學費奉江督批云該堂長以學額不足請免學費係爲普及教育起見惟查學部所定京外各學堂征收學費章程初等小學學費有限若高等小學已非强迫教育略收學費正可推廣學額補公款之窮堅來學之志各國貧民子弟多有躬爲傭工以所入之資納繳學費者該堂爲兩等小學其高等一班學費仍應遵照部章辦理以免歧異其有貧民子弟實堪造就由父兄來堂申明經堂長查實者可准量予變通以宏教澤至所請通免學費之處礙難准行（商）

學使批駁請費游學 湖南 ○湘省寶慶中學堂監督王君子鑫去臘[illegible]具稟提學司擬赴京師法政學堂肄業懇予給補官費游學東洋吳學使以京師法政學堂須經考試錄取並無由省外咨送明文至東洋游學官費新章必須能合高等或專門程度者由總監督咨商請本督撫改補其餘官費缺出一概不補所請兩端俱難照准聞已批示知照矣（敏）

批准另舉學堂監督 長沙 ○湘省法政學堂副監督胡紳子清棻任該學堂教科事頗繁瀆湘鄉縣曾紳沂春等近又具稟提學司公舉胡紳接充該縣駐省中學堂監督胡紳以勢難兼顧面稟吳提學據實陳明請予擇賢另委已經如稟批飭會同邑紳另行公舉稟候核奪（敏）

慰留中學監督 長沙 ○湘省善化縣中學堂監督唐濟時君前曾稟請提學司辭職吳子修學使以該紳平日任事實心允孚衆望桑梓義務未便固辭已批飭仍留接充以資熟手（敏）

獎勵捐款助學 湖南 ○湘省衡山縣向紳源綸捐助該縣學堂經費洋二千元業由該縣戴訓導等公議永遠收該紳子孫二名入堂不取學費膳費以示獎勸現已據情具稟提學司請予立案矣（敏）

學生餞送保姆 長沙 ○湘省模範初等小學堂兼附屬蒙養院所聘之日本保姆佐籐操春山雪李梓三人擬於今年一律更換春山雪君已於去歲八月回國佐籐操李梓兩君亦於去臘十六日啟行東渡屆期由該院校教職各員督同全體學生齊集該校餞送（少）

實業

鐵路總公司之報告 長沙 ○湖南鐵路經本省教育總會及漢口各紳富極力提倡致認定股款驟增至數百萬元近由總公司報告略謂本總公司兩三月來招股尚爲踴躍漢口認百餘萬湘潭認百餘萬省城各學堂認百餘萬數日之間京師來股六七萬元省城及遠近來股亦源源不斷優先股額瞬將收滿敬告各股東幸勿後期自悞工程師覆勘省線已定現正購地約日內開工云云（少）

督批稟設樹藝局章程 南京 ○鹽城縣訓導游樾卿等近將設立樹藝局章程稟奉江督批示云該紳於鹽城阜寗交界地方設立勸辦樹藝局舉公正紳董赴鄉演說樹藝利益洵爲開通社會提倡實業起見應准立案惟樹藝爲一事置村正村副爲一事按法理言之樹藝爲地方治事之一部分將來只能責令村長保護樹藝不能因樹藝一事而置村正村副蓋町村置長爲下級地方自治制度現既飭各屬籌辦自治應俟組織成立公舉村長以符法制此時毋庸設立村正村副名目暫由各村公舉董事照顧以期周妥仰寗藩司即飭鹽城阜寗兩縣令轉飭遵照（商）

萍礦改良煉煤 漢口 ○萍鄉煤礦駐漢萍煤總辦盧鴻滄觀察查得該礦所出之煤內含油質燒時黑烟瀰漫不適於用特延請漢陽鐵廠洋工師用化學提煉以便改良製法（生）

條陳鐵路辦法 湖南 ○湖南留東師範畢業生楊炳謙等聯名遞稟鄂督擬陳湘省鐵路辦法四條經趙次帥批示云所呈辦法四條第二三四各條頗有見地已咨南撫部院札行南提學司會同鐵路公司核議

第一條與奏案不合惟查鐵路公司招股章程第十條內載股東權利董事規則暨理財用人各事宜均照廣東湖北並採取各省辦法斟酌損益另有詳章續佈等語即該生條陳推重股東之意近來該公事進步已多該生等策見本督部堂將官權商權分開之示諭煞費苦心尚不知本督部堂派員前往甯滬湘與總協理商辦各情之調和意見蓋本督部堂向來辦事主維持不主破壞處處開誠佈公願與此邦人士同持此義也

頒發商會圖記 安慶 ○皖省東流縣張溪鎮商務分會總理林君正春現經農工商部札派委用並頒發圖記式樣咨由皖撫轉給祇領以便應用（時）

綢莊虧負倒閉 寧波 ○甬江後市增泰綢緞莊虧欠莊款邇圻不靈於客臘二十七日遽爾倒閉該莊經夥當晚逃遁聞虧欠莊款約四萬有奇現已將存貨赶售彌縫一面由莊東央人向各錢莊調停展緩繳還以冀寢事（止）

雜記

奏定選秀月期 北京 ○度支部奏定選擇秀女應由民政部會同辦理並定期於今年二月初十日由內務府查取及歲秀女繕單看選以備選入內廷云（若）

官紳因賭挾嫌 杭州 ○新昌縣官紳聚賭被控賄和曾誌前報詎舊臘該縣城守劉渭猶聽董人俊劣董俞某等因此挾仇賄令地痞石某另案誣攀上控列名之俞殿鈞竟率領警兵將俞毆傷送縣幸華大令洞悉底蘊將該地痞從嚴笞責一面勸俞回家調理現聞旅杭學界大動公憤除聯名致函華令請其查辦外並擬於開印後赴各轅上控（遠）

皖垣戒嚴近狀 安慶 ○日前省城謠傳有革命黨及票匪約期起事之說以致人心惶惶業經撫台出示不准佈散謠言惟官場亦頗有恐慌之象日夜梭巡戒嚴藩臬兩司上撫院時必有多數健壯荷鎗隨從皖撫近聞黨人匿跡軍界乃傳見常備各營管帶各取具切結　藩台連方伯至砲營將該營快砲機準取下帶回衙署　又去臘二十日藩台連方伯曾親赴一標營房前有緝捕營勇後有巡防營執鎗帶子儼同遇敵或謂係借事察看行跡（文）

允購補運米石 浙江 ○去臘浙撫電蘇請購補運米六萬石當由陳伯帥電復略云前接來電即經飭局查明能否照辦呈候電復頃據覆稱浙省既經補運自應遵辦但請以此六萬石爲限所需護照仍照章俟米過卡由錫金厘局隨時驗明數目塡給以便稽核等情正擬奉聞茲准電詢合併肅復（水）

徽商被刦案破獲 嚴州 ○徽商信客在府城十里之馬目埠被盜刦失巨贓迭經旅居蘭溪之徽商電稟各憲請爲嚴緝茲悉去臘念四日該縣巡警在南門外某茶肆緝獲盜黨四名經新任吳大令分別研訊確係是案夥盜供爲首者已往他處現吳令已分派幹役前往兜捕並電稟省台請示矣（乃）

節婦准入清節堂 南京 ○孀婦李高氏近因矢志守節稟懇汀督飭發清節堂留養奉批謂該氏夫李華奉調赴滇在途病故當據徐統制稟請發給三個月薪水傳資撫卹即經批局核發旋據該氏夫父李開第稟以夫子李直曾在水師學堂畢業懇予錄用又經批飭徐統制酌量委用各在案茲復據稱家道困苦懇請飭發清節堂留養安心守節其情可憫其志可嘉仰江甯府飭傳該氏夫父李開第取具該氏情願留堂切結即行如稟飭發以示矜恤（瀾）

路股報告

續蘇城路股清單

上圖鎮陳章甫恒興典北匯通旗各二百股宋勉旃宋硯畬合戶三百股劉韵樵孫韻桔劉少青馮少文各一百股桨豐澣方福泰合六十股王采符五十股陳敦五仇敏齋各十股叢東三股彭聚五樊伯英劉時卿陶子昭各一百股蕭發廷二股何寬如一股

皐甯本城丁雪岑顧懷棠唐養齋劉紹虞顧本卿陳仲晃方循泰江練吾各二百股王步洲五百股沈海啃武燦廷徐陰宗王雨晴王翼英劉國璋各認一百股劉嶺臣惠川帥方耀文鄒奎章陳旭初高朴夫顧信示各五十股蔣賓白三十股端立帥四十股坤一方丈三十股方柳臣一百股楊玉卿五十股

東坎姜德卿二百五十股楊雨田三百股嚴少鳳二百五十股朱海岑朱春國湯幼齋各二百股莊鼎文二百股周肖元一百五十股龐馨吾一百股宋嘉陶陳竹軒合一百股蕭觀吾五十股錢子禧四十股張俊卿周峻于莊允功孔浚卿吳樵粒各一百股邢道之五十股項提三四十股龐允孚二十股李蔚如五十股

撒家集叢梓園丁紹仙合一百股丁子和高詠仙各二百股

陸家樓邱景周邱益甫各一百股邱月台楊仲程谷二百股邱穀香五十股

永興集劉醒樵二百股董一山二百五十股廖文泉五十股劉乙皋四十股王月卿三十股陳靜十五股

東溝　周子銘余菊卿方仲錦各一百股高禹山顧漳臣沈厚甫馮黍梁李恒裕各五十股雲峰師陳輔臣周子元嚴子弼陳開揚各二十股

益林鎮陶小庵陶秀清合五十股游小峯游少峰合二十股徐蔭宗三百股

八灘　楊白川四百股季景記一百股王耿齋程尚門趙鑄人李咫雲朱惠田合一千股

蘇路公司謹告

清談

官盜

有盜之實而無盜之名者官有盜之名而並有盜之實者盜未有有盜之實有盜之名亦曰官而不曰盜

今方以官剿匪而官即是匪則剿匪即所以剿官以官剿官即是以匪剿匪然則方且剿匪之官不暇何暇剿匪之匪

官而謂之盜似刻官而謂之匪亦刻然官是匪也匪是官也不信請徵蘇鄉黃埭鎮之五盜

盜之姓氏	盜之職銜
李某	某營隊長
孫某	某營幕友
譚某	某營槍長
劉某	某營什長
張某	撫標衛隊護勇

道盜

泖浦四太郎作官盜竟湯還生見而歎曰社會上有盜之實者非僅在官而已即吾道中亦有之剽竊他人之著作冒爲已有者非盜耶吞沒學堂之公款逃之遠方者非盜耶且有吾道中鼎鼎人物其官銜則道其名字則道而亦不免爲盜賊之行者此眞所謂道亦有盜而非向之所謂盜亦有道也謂予不信請舉實例

▲寶[illegible]歲俸六千金終年不過三次五次到校

▲預支編輯費七八千金數年竟無片紙隻字到局

上海商務印書館出版

最新簡易課本

簡易修身課本		一角
簡易國文課本	二冊	二角四分
簡易歷史課本		一角
簡易地理課本		一角
簡易格致課本		一角
簡易數學課本	二冊	用

最新普通學問答書

中國歷史問答	二角五分
世界歷史問答	二角
學校管理法問答	二角
普通博物問答	三角
學部審定宣講用書富國學問答	五分
生理學問答	二角五分
地文學問答	三角

外國字典讀本

英華大辭典二大冊	十五元
華英音韻字典集成	七元五角
華英字典 布面	一元二角半
華英字典 紙面	六角
袖珍華英字典	一元二角五分
華英新字典	一元五角
英文漢詁	一元二角
和文漢譯讀本八冊	一元
東文法程	五角
日本文典	七角
德文法程	七角五分
華法啓蒙初集	五角
華法啓蒙二集	七角
華法中學讀本	一元
華英文件指南	六角
增廣英字指南	一元

各種五彩地圖

大清帝國全圖一大冊		四元
大清帝國暗射圖 兩幅	甲布裱掛軸	三元五角
	乙布裱摺疊	三元
	丙彩套摺疊	一元二角
大清帝國總圖 一幅	甲布套掛軸	四元五角
	乙布裱摺疊	四元
	丙彩套摺疊	一元八角
坤輿東西兩半球圖 兩幅	甲布裱掛軸	三元五角
	乙布裱摺疊	三元五角
	丙彩套摺疊	一元二角五分
坤輿方圖 一幅	甲布裱掛軸	二元五角
	乙布裱摺疊	二元
	丙彩套摺疊	八角
暗射兩半球圖 兩幅	甲布裱掛軸	三元五角
	乙布裱摺疊	三元五角
	丙彩套摺疊	一元二角五分
世界暗射圖 一幅	甲布裱掛軸	三元
	乙布裱摺疊	二元五角
	丙彩套摺疊	一元
高等小學中國地圖		五角
高等小學外國地圖		五角
東洋史要地圖		五角
西洋歷史地圖		八角
京城詳細地圖		二角

眞正立止遺精第一良方

廣東彭壽堂　包愈遺精　立服立止　屢試屢驗　活人無算　廣東彭壽堂鋪分上海英租界棋盤街中市朝東門面交易

市上遺精諸藥絕少見效如納一料服完即可全愈再服一料永不再遺者惟本堂所製陰陽八卦丹確能如此效驗此丹功專補腎佐以固精益髓清心止夢安神利水之品能使心腎兩交自然魂夢安而精竅閉不論新舊遺精有夢無夢服之止遺發胖神妙莫測誠有水火既濟之功陰陽相生之義久服腎關堅健可以一索得男此無他精髓充足惟也欲此種良方四海之內只本堂一家獨製服者念之每料四元中盒二元小盒一元外帖固精對臍膏九妙每對一元二角

270

良藥甘口

普天之下

淺田飴耳

寗咳化痰補血養氣之靈藥

發售　日本東京市神田鍛治町　堀內大藥房

定價　大一元　中四角　小二角

寄售處　上海大馬路　東亞公司大藥房

Z5182

海摩琳補血聖藥

[illegible]●每瓶定價[illegible]　一[illegible]每打十五元

此歐西醫學博士新發明之眞正王道第一補血聖藥能補血輪血汁非向行之補血各藥可比且較鐵質等藥容易消化融和有病者培元補虛無病者延年益壽洵能濟先後天之不足施用已久應效如神●一補老年氣血兩虧者●一補男子酒色傷身者●一補婦女生產[illegible]●一補小孩虛怯不足者●一補男女氣鬱成病者●一補男女憂勞過度者●

上海英租界三馬路良濟藥房[illegible]

部准良藥

諭旨

恭錄　九月初四日奉

上諭上年降旨禁烟諭令政務處詳定章程凡官員吸食鴉片准其自行陳請限期戒斷朝廷體恤臣工應如何感奮愧發力袪沉痼乃時逾半年洋加考查內外大臣中如睿親王魁斌貝勒載功都御史陸寶忠副都御史陳名侃等積習未除情形顯著似此因循怠玩即立予嚴懲亦何足惜姑念宣力有年將所任差缺照章先行開缺調理如能迅速戒斷仍准照舊供職至京外各衙門大小文武官員經予限六個月恐亦未能一律切實遵行朝廷法外施仁著自此次降旨之日起再行展限三個月一律戒除淨盡內外文武各大員凡有嗜好者仍迅即照章自行陳明其餘京外文武各官仍着各部院堂官各直省將軍督撫各旗營都統等督飭屬員實力奉行毋得悠忽自誤倘或始終怙過或畏難中止逾限未能戒斷即著按照定章懲處不貸毋謂寬典可屢邀也欽此

民政部化驗批准

據稟已悉所呈亞支奶戒烟藥業經化驗並無嗎啡毒物應即准予立案

謹按清國政府提議禁烟以來凡限制洋土禁種罌粟設立膏局勒閉烟館諸要件均已次第舉行烟界中人莫不注意良藥爭相購戒以仰副國家殷殷圖治之至意本醫員監製之藤亞支奶尅烟藥歸上海壽康里席裕麒君經理購服此藥能使黧黑之面目變爲紅潤以瘦瘠之筋骨轉爲豐腴孱弱之體易爲壯健發行四載成效大著已迭受二十二行省之歡迎現經大部化驗無嗎啡等諸種毒品特准立案靈藥聲價固已無等無倫今經大部之品題直不啻放大光明導盡黑籍兆民以先路視彼擅造民政部批准行銷一二商標價值之戒烟丸爲可同日語耶

御賜良藥

民政部侍郎趙秉鈞奏請開缺戒烟未准着賞給戒藥遵限戒除

錄九月十一日申報專電

滬報論戒烟藥注意爾籐亞支奶

今日戒烟問題固爲人人所注意者然第言戒烟無益也蓋鴉片之毒流入腠理漸之久而積之深一旦欲掃除廓清之起沉痾而救痼癖自非有藥物不爲功是故戒烟藥品之眞僞即關係於戒烟前途之消長藥而能善斯烟易戒而人樂從藥而不善斯烟難戒而人生提縱令免強戒絕烟之毒雖去而藥之毒已滋以暴易暴已未其可刻又藥之毒乃甚於烟之毒耶烟之毒尙不過使人衰弱藥之毒且將以使人之亡兩害相形必取其輕毋寧避死亡而就衰弱乎此亦極大問題而不可不亟爲研究者也上海得風氣之先戒烟之說較他處爲早戒藥之製亦較他處爲多望衡對宇櫛比鱗次製售戒烟藥品之商標接觸於眼簾中者幾於隨處皆是炫鑿示異門巧爭奇殊覺無美之弗備及考其究竟大都皆攙嗎啡麻草諸毒品煙灰土皮等原料以冀收功於一時服之者初亦未嘗無成效大驗殊不知其所謂功效者藉以抵癮非以斷癮一日去藥一日癮如故而其甚者煙之癮去而藥之癮成矣若此者戒藥愈多煙禍愈烈非特於戒煙無補且於煙之外增一害也則直謂之爲殺人之毒藥可已戒煙云乎哉雖然稂莠之不齊熏蕕之各別其間正未可一概論也始有藤亞支奶之美者初聞之而疑以爲同此一狐之腋未必果有特色推許之詞或出諸阿私之口繼又有以服亞支奶藥燥烈致病來告者方自謂所疑之不謬徐而察之乃恍然於繩美者之非出無因而來告者亦正自有故也爾藤亞支奶爲日本水野醫士所監治藥性極爲和平銷行中國數年於茲分售之廣逼於廿二行省前由公廨化驗給憑近又由民政部批准立案其無諸種毒品已可想見又聞有台商以數十萬金購其商標之說則其價値更可概知雖爲秘密製造莫從窺其底蘊而即此以禦似興自相誇誕洄爭其有別是緬其美者未必盡甄至於致病之故則由購者之恢於冒牌而非號藥之不善也現經公廨製假冒者封禁罰究明示在案眞僞之分昭然若揭此又無待於贅者矣是殆即亞支奶之所以有特色鮮總而言之戒煙之始不可無藥而製藥之人則大有義利之辨其能顧全大局熱心公益者必不惑因一己之利以貽害同胞倘竟逐利忘義惑必害理陽傳答善之名除闇牟利之實不但爲國法所不容而亦天良之喪盡者也亞支奶之設果爲義乎抑爲利乎吾不敢知第就所知者如是詳諸報端用以告有志戒煙者之所選擇焉抑吾更有進者方今之戒煙各藥頗極麗雜爲丸爲膏不一其名自西自東不同其製其果執爲良藥有非外人之所及知有志戒煙轉至目迷五色帶購服良劑固爲幸事設不幸購服毒品則貽懊何堪設想人命至重詎可輕忽亟宜設立檢查會所秉公化驗倘有實效如亞支奶者則保護而提倡之以爲熱心者勸其有以毒品攙入者則嚴禁而究辦之以爲作僞者戒庶實戒煙之前途不至爲毒藥所阻障非然者徒汲汲以禁閉煙館爲務遂足謂盡禁煙之能事矣乎此非記者所敢知矣

右論發見於八月十二日上海同文滬報著者爲支那人故對於爾籐亞支奶之發起東京特許局之專賣概未之詳第就清國民政部化驗無毒奉准特許與近今發行之現狀而縱論之然亦足見支那戒烟藥良者少而鹹者多也前有台灣巨商願以三十萬金買亞支奶商標鄙人以戒烟藥餌關係中國至重購牌牟利則流弊滋多已拒絕之個中辭受非所謂義利出入者耶爰將上論重錄一通附申己意登報以質著者并以告支那之考查者及購戒者

日本富山水野氏錄并識

此眞藥瓶內有三色印成醫生簽字保單爲憑驗明不悞

亞支奶也戒烟最靈○爲今日超羣之奇藥○功力之大效驗之速○戒烟者○無不讚美○尅烟化癮○當面可試○**無論烟膏烟土◎一染藥性◎立化爲水**與市上戒烟藥乃異○金銀兩色○易於辨識○金者殺虫化癮○銀者播毒補身○凡吃烟願戒者○購服此藥○包戒斷癮單載明○戒烟之靈○天下難尋明○功效之速○比乘不同藥味甘芳○入口皆譽

出立保單以昭誠信○凡癮一錢○祇須用藥一聽○立能斷癮○癮大照加○

凡我同胞◎注意留心○購去戒烟立刻分

殺虫化癮◎強體壯身

◎無吐瀉患◎無遺精症◎諸虛百損○大胆安心○治積瘵疾

○活血舒筋○咳嗽痰喘○萬病不侵○亞支奶藥○瘵烟如神

每聽一元◎每打十元遠埠函購○原班寄呈

總發行所上海英大馬路小菜場對面壽康里第一家三百三十號廣公館只此一家餘者冒牌凡煙癮一錢購藥一聽煙癮二錢加一聽大癮遞加保單載明每聽一元每打十元

此酒馳名中外壯陽種子敢稱第一分鋪設上海二馬路中市西鼎新里石庫門內交易○近有假冒改換名目購者細察眞僞

京都天寶齋扶陽種子衍慶酒

此酒有陰陽相生之妙水火既濟之功

此酒有奪天造化之功本齋獨得之秘方內用親自揀辦眞正大山人參關東鹿茸海狗腎並各種滋腎補品上藥製成藥性和平不燥不熱老幼咸宜四時可服專治男子陽痿不舉精流不固或精薄無子未交精泄或泄而不射諸處百損五勞上傷夢遺滑精腰痠骨軟四肢腫痛無力一切等症雖白髮老翁以及壯年體弱之人將酒日飲一杯弱者當可轉強老者養如幼年身強體健之人服後陽物立刻雄壯堅如鐵石房事倍意歡樂百戰百勝屢試屢效此酒常服補命門煖丹田開胃健脾舒筋活絡培元固本養精血烏鬚黑髮返老還童却病延年多子多壽壯陽種子固十分靈驗敢稱第一絕非是誇口足矣每瓶大洋四元中瓶二元如購十瓶照市九扣遠埠購者另用洋鐵套瓶千里寄免致破碎慮之○另有第一靈驗參擸海狗腎扶陽種子衍慶丸雙料每瓶洋三十六元每兩二元單料減半○另有壯陽煖腎種子膏每瓶一元功效同上不折不扣○另有調經必孕丸每料十六兩洋八元○遠埠購者託郵政局最妥信局則不可靠

162

欽加三品銜署江南鹽巡道監督金陵關通商事務調補常鎮通海兵備道朱　爲

出示嚴禁事奉　南洋大臣兩江督部堂端　札光緒三十三年四月二十六日准　駐滬英總領事霍　照會據英商祥茂行稟稱近因上海租界華界及長江一帶等處地方時有奸儈僞造低皂假冒本行各牌影射售賣漁利欺人實於本行聲明銷路均有妨礙故特將本行所造洋皂名目開單附呈懇爲知照南洋大臣轉飭上海暨長江各口關道一體出示查禁等情前來查前以英美捲烟公司稟請出示禁止僞烟經本總領事照會貴大臣札飭各關道出示禁止在案今祥茂行稟請禁止僞皂情事相同相應照會貴大臣查照爲荷轉飭上海暨長江各關道一體出示查禁　維商務殊感公誼矣等因並抄單本大臣准此查祥茂所製各種洋皂既有奸儈僞造假牌核與查禁假冒英美捲烟公司牌號之案情事相同自應飭會各關道出示嚴禁以杜欺僞除照復并分行外札關遵照出示嚴禁等因並札單到關奉此合行抄單示諭爲此示仰諸色人等一體知悉自示以後凡遇作洋皂不得假冒英商祥茂行所製各種肥皂牌號影戤售賣漁利欺人倘敢故違一經查出或被告定即飭嚴拿究罰辦決不寬貸各宜凜遵毋違切切特示　光緒三十三年五月初八日

一百二塊祥茂皂
一百四塊公地皂
一百双塊戲法皂
一百六塊緒昌皂
廿四條藍花皂
廿條公安皂
廿條祥順皂
廿條茂昌皂
一百六塊公安皂
一百四塊北忌皂
一百六塊祥順皂
一百五塊渣釐皂
廿四條緒昌皂
廿條祥茂皂
廿條公昌皂
廿條緒昌皂
一百五塊公昌皂
一百六塊祥昌皂
一百六塊茂昌皂
十八條祥茂黃皂
廿四條渣釐皂
廿條祥昌皂
錫包藍花皂

265

小學校管理法

小學校爲國民普通教育最要關鍵而欲發達其教育尤視乎管理之良否以爲衡茲編爲日本管理師範學校教授小泉又一所著於學校之組織事務一一布置井然犂然得以簡馭繁之道爲高等小學校者不可不看之書西裝一冊大洋一元

生理衛生教科書

今欲預備立憲國民之資格個人自治爲最要矣衛生學亦個人自治之一端也欲知衛生學之原理不可不知切身體之構造故生理學尤爲緊要是書爲日本小松定市所著於解部之原組合之理保衛之法無不精詳確切孝感劉君曉譯筆亦明晰雅潔誠教科最善之本也西裝一冊大洋八角

英譯津梁

夫通譯之難不在於名物稱代云謂等字而莫難於介係聯合疏狀區別等字此種字渾言之即支那所謂虛字也凡一句之神情一語之口吻係焉故是書所譯牽引介係聯合等句爲多而以英濃博士所譯四書以爲標準中有未信之處則加以貿易以符原意而更申明其用法之異同於後精而靡疏寡而撮要洵象胥家之津梁也西裝一冊大洋一元

上海棋盤街點石齋啓

最新頭人奇談○繡像繪芳錄出版

是書借嬉笑怒罵成絕妙好辭其莊重處可以資助修身其戲謔處令人胡盧捧腹誠怡情悅性之良書不第爲酒後茶餘之消遣也計裝四冊價洋三角○繪芳錄計八十回係西泠野樵所著借甯朝黨發抒性情較西廂石頭記等言情之書尤爲淋漓盡致著者自謂情以文生文以情副尚非虛言現用白紙鉛印訂成十本洋一元二角○大字鉛板十二本康熙字典三元○大字鉛印三十二本御批通鑑輯覽三元二角○明季稗史彙編七角○刑案匯覽連續八元○刑案彙編一元五角○西學格致十六種三元○通商始末記四分○西國志略一角半○日本新政考四角○紅樓夢補六角○閱微草堂五角○燕山外史二角○王氏六科準繩六角○本草綱目三元○徐氏十三種一元六角○瘍醫大全三元○洋務陞官圖一角○紅樓奪彩圖一角○新年西湖勝景圖五分○縮印單文陞官圖一角○繪圖四千字文一角○繪圖六千字文一角○繪圖三字經五分○繪圖千字文五分○繪圖百家姓五分

上海申昌書局啓

上海至鎮江火車時刻表

二號慢車六號快車八號客車十號客車十二號客車

站名	上午	下午	下午	上午	下午
上海	八點	十二點三十二分	四點十分	十點	六點
眞茹	八點十三分		四點二十二分	十點十二分	六點十二分
南翔	八點二十九分	十二點五十三分	四點三十七分	十點二十八分	六點二十九分
黃渡	八點三十九分		四點四十七分	十點三十九分	六點四十分
安亭	八點五十三分		五點	十點五十四分	六點五十五分
羅家浜	九點九分		五點十六分	十一點十二分	七點十三分
崑山	九點二十四分	一點三十二分	五點三十一分	十一點二十九分	七點三十分
正義	九點四十二分		五點四十三分	十一點四十八分	七點四十八分
唯亭	九點五十二分		五點五十二分	十一點五十九分	七點五十九分
外跨塘	十點六分		六點三分	十二點十四分	八點十四分
官瀆里	十點十五分		六點十分	十二點二十三分	八點二十三分
蘇州	十點廿二分到 十點廿八分開	二點八分到 二點十三分開	六點十五分到 六點二十分開	十二點三十分	八點三十分
滸墅關	十點四十九分	二點二十八分	六點三十六分		
望亭	十一點八分		六點四十七分		
周涇巷	十一點十二分		七點		
無錫旗站	十一點三十分		七點八分		
無錫	十一點卅七分到 十一點四十二分開	三點到 三點六分開	七點十四分到 七點二十分開		
洛社	十二點一分		七點三十六分		
橫林	十二點十六分	三點三十二分	七點四十八分		
戚墅堰	十二點廿六分		七點五十七分		
常州	十二點四十分到 十二點五十分開	三點五十二分到 四點二分開	八點十分		
陸家村	一點八分	四點二十分			
奔牛	一點二十七分	四點三十九分			
呂城	一點四十四分	四點五十六分			
陵口	二點五分	五點十七分			
丹陽	二點二十分到 二點廿五分開	五點卅四分到 五點卅七分開			
新豐	二點四十一分	五點五十三分			
鎮江旗站	三點二十分	六點三十二分			
鎮江	三點二十六分	六點三十八分			

鎮江至上海火車時刻表

一號慢車三號客車五號快車九號客車十一號客車

站名	上午開	上午開	上午開	上午開	下午開
鎮江		七點五十一分	十一點二十三分		
鎮江旗站		八點	十一點三十二分		
新豐		八點三十八分	十二點十分		
丹陽		八點五十二分到 八點五十五分開	十二點廿四分到 十二點廿七分開		
陵口		九點十五分	十二點四十七分		
呂城		九點三十五分	一點七分		
奔牛		九點五十三分	一點二十五分		
陸家村		十點十一分	一點四十分		
常州	六點四十分	十點二十七分到 十點三十七分開	一點五十三分到 二點三分開		
戚墅堰	六點五十五分	十點五十三分			
橫林	七點五分	十一點四分	二點三十分		
洛社	七點十六分	十一點十八分			
無錫	七點三十分到 七點三十六分開	十一點三十五分到 十一點四十分開	二點五十五分到 三點一分開		
無錫旗站	七點四十六分	十一點四十九分			
周涇巷	七點五十六分	十一點五十八分			
望亭	八點九分	十二點十三分			
滸墅關	八點二十一分	十二點三十分	三點三十六分		
蘇州	八點三十三分到 八點三十九分開	十二點四十二分到 十二點四十七分開	三點四十八分到 三點五十四分	六點五十五分	二點三十九分
官瀆里	八點四十六分	十二點五十四分		七點四分	二點四十八分
外跨塘	八點五十三分	一點一分		七點十三分	二點五十七分
唯亭	九點四分	一點十二分		七點二十七分	三點十一分
正義	九點十三分	一點二十一分		七點三十七分	三點二十一分
崑山	九點二十七分	一點三十四分	四點三十九分	七點五十六分	三點四十分
羅家浜	九點四十二分	一點四十八分		八點十分	三點五十四分
安亭	九點五十八分	二點四分		八點二十六分	四點十分
黃渡	十點十三分	二點十八分		八點四十分	四點二十四分
南翔	十點二十六分	二點二十九分	五點十八分	八點五十一分	四點三十五分
眞茹	十點四十一分	二點四十四分		九點七分	四點五十一分
上海	十點五十分	二點五十五分	五點三十六分	九點十七分	五點一分

上海至炮台灣火車時刻表

站名	上午	上午	上午	上午	下午	下午	下午	下午
上海	六點四十分	八點二十分	十點五分	十一點四十五分	一點四十分	三點二十五分	五點五分	六點四十五分
江灣	六點五十分	八點三十分	十點十五分	十一點五十五分	一點五十分	三點三十五分	五點十五分	六點五十五分
張華濱	七點一分	八點四十一分	十點二十六分	下午十二點六分	二點一分	三點四十六分	五點二十六分	七點六分
蘊藻濱	七點四分	八點四十四分	十點二十九分	十二點九分	二點四分	三點四十九分	五點二十九分	七點九分
炮台灣	七點十分	八點五十分	十點三十五分	十二點十五分	二點十分	三點五十五分	五點三十五分	七點十五分

炮台灣至上海火車時刻表

站名	上午	上午	上午	下午	下午	下午	下午	下午
炮台灣	七點二十分	九點	十點四十五分	十二點二十五分	二點二十分	四點五分	五點四十五分	七點二十五分
蘊藻濱	七點二十六分	九點六分	十點五十一分	十二點三十一分	二點二十六分	四點十一分	五點五十一分	七點三十一分
張華濱	七點二十九分	九點九分	十點五十四分	十二點三十四分	二點二十九分	四點十四分	五點五十四分	七點三十一分
江灣	七點四十分	九點二十分	十一點五分	十二點四十五分	二點四十分	四點二十五分	六點五分	七點三十四分
上海	七點五十分	九點三十分	十一點十五分	十二點五十五分	二點五十分	四點三十五分	六點十五分	七點五十五分

行車各站價目表

上海至鎮江線

站名	頭等	二等	三等	四等
上海				
眞茹	二角	一角	五分	
南翔	六角	三角	一角五分	
黃渡	八角	四角	二角	
安亭	一元二角	六角	三角	
羅家浜	一元四角	七角	三角五分	
崑山	一元六角	八角	四角	二角
正義	一元八角	九角	四角五分	
唯亭	二元二角	一元一角	五角五分	
外跨塘	二元四角	一元二角	六角	
官瀆里	二元六角	一元三角	六角五分	
蘇州	二元六角	一元三角	六角五分	三角五分
滸墅關	三元	一元五角	七角五分	
望亭	三元二角	一元六角	八角	
周涇港	三元四角	一元七角	八角五分	
無錫	三元四角	一元七角	八角五分	五角
洛社	三元六角	一元八角	九角	
橫林	三元八角	一元九角	九角五分	
戚墅堰	四元	二元	一元	
常州	四元二角	二元一角	一元零五分	六角
陸家村	四元四角	二元二角	一元一角	
奔牛	四元六角	二元三角	一元一角五分	
呂城	四元八角	二元四角	一元二角	
陵口	五元	二元五角	一元二角五分	
丹陽	五元二角	二元六分	一元三角	九角
新豐	五元六角	二元八角	一元四角	九角五分
鎮江站	六元	三元	一元五角	一元
鎮江	六元	三元	一元五角	一元

上海至嘉定由南翔下車改坐小輪船聯票價目
頭等　八角
二等　五角
三等　一角五分

上海至青陽江下車坐船至蕩口聯票每張洋四角

上海至吳淞綫

站名	頭等	二等	三等
江灣	三角	二角	一角
張華浜	六角	四角	二角五分
蘊藻浜	八角	五角	二角五分
炮台灣	八角	五角	二角五分

光緒三十四年正月初九日

申報第叁張

西歷一千九百八年二月十號禮拜一

烏利文新出麥古尼蔵曲軟片

此片係由發明無線電報之技師麥古尼用新法製造最爲輕便又極堅固聲音響亮經久耐用從前老式硬片每唱一片需針一支今則用針一支能連唱念片絕無絲毫毛聲且比硬片堅耐經用針邈念倍郵寄往返尤以輕便可省寄費況質地既靭永無破損之虞收藏尤不佔地位所收戲曲均經新唱係從北京天津上海等埠邀請名伶會唱各調無美不備 貴客賜顧請認明烏利文牌號庶不致悮價目格外克己 分售處上海棋盤街裕昌興昌祥等均有特此謹啓 乙77

此丸力量宏深能收能放有鬼神不測之機服後反覺寂然不動必至要緊之時然後勇氣百倍大得其力眞廣嗣之金丹生男之寶劵也

壯陽極品眉壽種子丸

與別項種子藥大不相同試舉一端則可知其優劣蓋別藥力量淺薄故至少須服三錢服下腸必驟舉然易舉易洩與放花筒無異此丸每次僅服三小粒計重一分二釐每日服三次統計不過三四分奇在服後不知不覺終日毫無動靜絲毫過身精髓已爲藥力關鎖牢固不撥不動矣及至臨時之際但取外塗藥一擦立刻神威奮發勇往無前愈戰愈堅彌久彌勁極細縕化醋之樂未足比其巧盡瓮湯鼓盪之方尚難形其狀當此之際雖以從未生育之婦經此一度無不受孕百發百中靈驗無雙世之無子者試服之即知此丸實爲求子要藥深信其益矣小瓶連外塗藥共二元半大瓶五元

美界仁智里括打藥房發售 乙112

崔氏瓣香廬在上海盆湯弄新橋南堍見香占轉灣約十餘家根德里內室懸上海縣正堂告示方是的眞

崔氏○○○○○○○○○○○○○○○瓣香廬消痰半夏○○○○○○藥到回春

敝香廬主人大國手已鑒六月間函達寶廬購粵製之消痰半夏兩匣七月間承寄到當即照單試服果然痰化咳止惟最奇者舍親唐君年近花甲患喘嗽連至數日聲服藥鮮效昨見敝處購到尊製半夏再三乞分即送上小半匣照方服下宿疾頓瘥由此沅郡咸知除痰聖藥即在此處較之戈製朱製相去天壤何處覓此仙丹環球上尊製嫐可推無雙仙品鄙人等何幸得此頓瘥夙恙無以爲報只得彼此導揚仁與使普天下患此痰疾之人共慶再生因鄉局內地匯兌不便托友人陳君赴京之便在滬購尊製半夏二十分新則寄呈三百一十分交妥便帶湘外今先具郵票三百二十分即寄呈登報鳴謝俟友人晉省再覓長沙日報俾患痰疾者按圖索驥專此籍請道安 湖南沅州府城內芷江督補廳經子勉拜啓 號免致誤購切切 務認明瓣香廬牌 乙145

人壽醫藥室廣告 天下同胞購鏡面散注意

購鏡面散認明盆湯弄橋南周昌記南隔壁北無錫路石庫門每瓶二角五分每洋五瓶雙料用珠粉羊脂每瓶半元每料六瓶二元半

鏡面散 人謝函精已盈尺各省分售一百五十餘家 **本埠**祗有盆湯弄橋南周昌記南首北無錫路 **本醫藥室一家發兌** 上一種能使移媿成妍返老還童之功爲從前所未有市確有混造○賜顧者宜注意留心幸勿受其愚朦也

人壽藥室主人餘年氏告白 乙111

一人秘製 本主人得神州醫院長陳省三君秘授鏡面散一種係本主人自行以來治好面上雀班粉刺○烟容酒刺○晦色油光○黃色瘢癧○紅點狐臭等患得確實報告已五百餘 近接各處紛紛來信有悮購之弊爲此登報廣告本埠認明地址外埠郵局最妥要知

京都天寶齋藥房○天下馳名○靈驗第一○異人傳授珠黃八寶化毒丹○包愈男女一切楊梅結毒

限日全愈永無後患

京都天寶齋 祖傳良方 花柳 毒門聖藥 愈人甚廣 無憂

此丸乃本齋獨得異人傳授眞方重用眞正犀黃珠粉血珀極品上藥泡製久煉成治男女楊梅結毒横痃下疳小便皮破腫爛一切毒門無論初起染久包可限日全愈如前醫不精服藥不愈或醫圖利不顧人之性命故用輕粉升藥倒提丸等當時立愈乃毒氣內攻逢春又發四肢痛甚至鼻塌髮禿紅斑起點者係毒藏筋絡且必染要絕子其害非淺餘毒未淨其患不休此寶藥未得其法患者豈能安全今本齋不惜重資修合濟世染者即將此丸服下立刻止痛消腫祛毒淨盡凡極重危之症服藥一料立可全愈價雖略費而效足値當可掃盡骨內一切毒氣且能生育無害屢試屢驗必發必中輕者五天全愈重者數天除根如用倒提丸輕粉升藥雷火焚凡有此毒者雖諸醫束手危險萬分請嘗試之方知本藥房藥靈方眞之功也○每料價洋十元每瓶洋二元○另有珠黃下疳散每瓶洋七角如男女下疳腫痛或陽物臭爛或筋爛去半節搽此散立見拔毒去爛生肌止痛保復原形仍可生育種子此乃第一仙方也○立愈珠珀五淋白濁丸價洋一元○鋪分上海二馬路中市西鼎新里口石庫門內便是遠埠託郵政局購寄信局作難靠 乙228

日本早稻田大學政法理財科講義録 第八編已到 每冊零售大洋

五角預定全年十二冊五元五角外埠加郵費每冊五分 **躉購五分以上九折十分八折** 是書由該大學與本館訂約專賣前往日本東京定購閱請逕至本館上海總發行所或各省分館定購以免稽遲○第七八兩冊不日當出書 價以後仍須由本館寄書徒多周折爲此廣告諸君

上海商務印書館啓 乙120

普益藥房 耳聾賽仙丹 包可復聽 不效倍罰

耳聾藥市上甚多求之眞奇實驗者百不得一蓋製藥不精之故也本藥房獨得太醫院高君傳授此方服過之人無不個個復聽久已馳名人皆樂購無論男女老少或年老氣血兩虧相火上炎或少年病後陰虛腸虧故患耳鳴耳聾耳痛耳脹耳鬱倘服過中西藥水藥及諸名醫診治不能見效者速來購去一試奇功立奏雖數十年之老聾包可復聽永無後患此丹純用王道眞品配製貫大效迷方眞藥靈過考天下治耳聾之藥斷無出其右者此丹一出天下再有不愈之耳聾我不信也倘虛言欺人信局假冒 天誅雷殛 每料五元半料二元半 先試一元亦可

上海盆湯街絲業會館後面普益大藥房啓 乙248

畫史

神遊立憲

小說

哀情小說 **情海波瀾記**（四）

第二章

美芬方俯首不樂。驟聞華特恩至情之語。乃大感動。力握華特恩之手。目光澄澄。背淚欲滴。良久乃發聲謂華特恩曰。我至愛之華特恩。君妾誠不知君之愛我至於此極。乃以唐突之語與君牴牾。君幸恕妾之罪。斯時此男女兩人之情愫。美滿至於無可言喻。覺世界之內。更不能容他物。惟此男女二人之深情。乃蟠結於心目之中。彌滿而不知所極。此多情之男子華特恩。聞美芬之語。心至暢適。木然立於美芬之側。蚩蚩然不知所云。似舉地球上至可愉快之事。咸叢集於華特恩之一身。矯手頓足。厥狀至樂。噫。此可憐之男女二人。方相對調笑。情愫至洽。而不知剎那之頃。遽有大決裂之變動。後此之日月。將坐困於悲恨之中。斯時之伯爵弗利森興雷已憤憤然自外遽入。後隨一舉動佻𠏉之少年。則華特恩之從兄勃恩士格雷也。美芬固不識伯爵之面。見一七十許之老人。翔步遽入餐室。立於華特恩之後。美芬自念此來者何人。乃野蠻無禮。至於如此。華特恩聞身後之足音。颯然疾轉其首。外視。驟見伯爵與勃恩士之面。出不意。大驚。面色灰敗。噤口不敢出一語。斯時之華特恩。心血潮湧。思慮起伏。乃至不能運動。其知覺伯爵入室之頃。驟見美芬之狀。與華特恩乃至親狎。知勃恩士之言不謬。怒甚。挾氣而喘。遽倒身坐餐室之椅中。目光烱烱然。直射華特恩之面。勃恩士乃植立伯爵之側。兩手捽衣袋中。三人者皆相嚮不語。美芬見華特恩忐忑之狀。已知來者必為伯爵。度今日之事。不大決裂。不止。己與華特恩。必且無幸。乃大驚。顧無如何。姑退坐室隅。以覘伯爵之舉動。計伯爵。果與華特恩。為難者。此兩人之名譽敗矣。

斯時之室內。肅然無聲。彼此相視。惟華特恩斜睨勃恩士。憤怒之狀可掬。知今日之事。必出於勃恩士無疑。自念此鄙傖。胡以窘我至此。計非伯爵在座者。華特恩之手。鎗出矣。勃恩士目注美芬之面。若不為意。華特恩愈怒。力握其拳。切齒齦齦之。然良久。伯爵忽發出一種嚴厲之音吐。而謂華特恩曰。彼女子何人。汝不告我而遽營此別業。此胡可者。華特恩殊不意伯爵乃作此語。徐對之曰。此女子名美芬狝來斯。己於七年前。在A字村之禮拜堂。與姪行正式之婚禮。此語一出。伯爵乃躍然而起。厲聲問之曰。然則此女子乃為汝之婦乎。華特恩悄然答之曰。然。伯爵大怒曰。咄。汝不肖之子。汝乃敢背我結婚。汝亦知吾家之門弟。為倫敦最有名譽之世家。汝乃娶此貧賤之女子為妻。此舉不特辱我。且藐我幾若無物。吾之權力。足以為汝驅逐此婦。而出諸法律之外。伯爵之語未畢。而華特恩亦怒抗聲謂伯爵曰。如此野蠻舉動之言語。不當出諸上等紳士之口。且吾與美芬之結婚。乃吾一身應有之權力。雖父母亦不得壓制。此語一出。伯爵咆勃大怒。疾聲叱之曰。狗。汝乃敢詈我。汝以我為野蠻無禮。豈汝不告我而遽娶。乃法律所應有者乎。

本埠新聞

＊要事＊

杭班小輪遇盜餘聞

⊙瑞督辦致浙撫電　杭州撫憲鑒。寢電訓言敬悉。謹遵藩司現正擬定章程。俟擬就先赴蘇謁陳帥稟商。蘇松太布置之法。再赶杭謁憲稟陳一切。並順閱航路。隨時布置。此事要領。不外水陸兼防。兩省兵隊聯絡一氣。所有嘉湖一帶。水陸各紮幾營。請憲先飭各營。漏夜將員弁銜名勇兵數目。及駐防處所。薪餉若干。繕具清摺。並請嚴飭杭嘉湖各府廳州縣。速繪全境輿圖。其梟匪巢穴。及屢次出沒搶劫地方。務於圖內注明分別專送藩司滬寓。以期迅速而便預籌。不勝迫切待命之至。瑞澂叩感

⊙查緝被刦贓物　梟匪行刦小輪一案。昨滬道梁觀察又札行公共公廨略云。督轅文案陶部郎葆廉。亦乘戴生昌拖帶來滬。失去緊要文件。已電稟督憲。轉電劉軍門徐統帶等一體嚴緝。而定海所開失單為數甚巨。應飭嚴密協緝等語。寶讞員奉札後。當即遴派幹差分投查緝

⊙催報勘驗情形　日總領事永瀧君。昨又函催滬道責令該地方官從速破案。梁觀察爰飭松江府札縣先將勘驗大略情形稟報。一面赶即會營督同差勇協拿。不得逾限

界外築路交涉

○工部局欲在滬北穿虹浜附近築造馬路。並未商准滬道擅立界石。現聞梁觀察以該處為上寶交界。又係在租界邊線之外。路政等事。應由華官自辦。并聞工部局已與滬甯鐵路公司商訂合同。惟究竟是否該公司允准。抑係另有別情。未敢懸揣。特移文滬甯鐵路公司。查詢明確。再行核辦

洋商造屋須領執照

○英商在閘北一帶購地造屋者甚多。並未遵照巡局定章請領執照。聞滬道昨已據巡警總辦汪觀察移文轉致英領事。傳諭該處造屋之英商。嗣後蓋造房屋。須至閘北警察總局請給執照。不得違背

巡警總局分給槍彈

○巡警局總辦汪觀察。因近來梟匪到處肆

擾特於昨日發出洋鎗藥彈等件分給浦東警局暨西門警察學堂領用以資防禦沿途派十二號偵探李碧泉妥爲護送經過英法租界先期已照會捕房加派探捕協同照料

命案離奇　○本月初五日下海浦修世庵左近小浜內有浮屍一具由住居寶山縣境之蘇阿元蘇張氏女子到場認領稱係阿元之堂兄名蘇阿賢旋捕房以該屍身死不明未便遽准收殮當將阿元拘押捕房飭保報縣仍由張氏稟准免驗並函請捕房將阿元釋放事已了結詎昨日忽有張人和到縣稱該屍實係伊之兒子並非蘇阿賢求請澈查未知將如何辦理也

瑣事

城內

▲包漕○蘇撫陳中丞訪聞有人在滬包辦漕米希圖漁利昨札飭滬道轉飭上海縣飭拿究辦李大令奉札後立派馬快□□前往拘提

▲官事○江陰巡防隊兼砲台統領徐吉雲軍門昨日到道拜會　蘇省鐵路彈壓委員廣東試用知縣張鳳壽路務委員補用州判關廷康等昨均到道稟見　浦東楊家渡巡防委員蕭泗勛請假三天赴蘇公幹　松滬救生局委員田鳳威稟知差竣回滬　松滬□局總巡吳煥章稟知由蘇回滬　武弁方占元稟知由□□回滬

南市

▲撞沉貨船○船戶向順宏裝運雜貨駛至日暉港相近被陳阿林之船撞沉漂失貨物當將陳扭至總工程局控告陳裁判以供詞各執判自行赴縣控理

▲兌收漕米○昨日浙江海運滬局開斛仁和錢塘嘉興嘉善等十四縣漕糧共兌米二萬餘石均由總辦葆太守偕委員赴馬頭監兌並諭令各船戶不准攙水□弊如違督辦

▲定期到差○總工程局新舉之正裁判官孫星垣直刺昨日到局與各董商定於二十日到差

▲札飭禁賭○高昌廟及龍華等處時有賭徒勾引工匠賭博製造局張總辦船塢督辦薛軍門滬道梁觀察除出示禁止外昨又札飭該兩處巡局一體查禁

▲工程局瑣案○大馬路昇鳳閣小茶肆深夜聚賭□巡士拘獲賭徒十餘人解局各罰洋一元開釋另提店主究罰　吳選章與吳勝賢賭錢被勝賢搶去洋十二元追至法界扭獲到案判押候查辦　車夫薛雲山碰傷周景春被周扭案判給醫傷洋五角　瞿金生被陳張氏毆擊扭案判氏戒責五十下

閘北

▲巡士竟如是乎○浦東巡士王步云陳伯卿錢桂廷戚墉等違章聚賭昨由該處總巡將王等四人及窩賭之剃頭店主吳起明解至巡警總局訊究判吳罰洋六元從寬開釋王等各押改過所五月

▲巡士祇如此耳○巡士陳雨生私吸洋烟昨經三路二區巡官查悉解至總局據供至烟館找人索欠並不吸烟判押候查明再核

▲禁賭續示○巡警總辦汪觀察昨出六言禁賭告示云賭博本干例禁　諄諭一再嚴申　新正暫弛三日　已屬格外寬恩　諭爾居民舖戶　其各安分營生　倘再窩聚滋事　定即拘罰重懲

▲警局瑣案○流氓辛玉山動輙滋事昨爲騎巡查獲解局由沈裁判訊判押候再核　巡士劉坤因不安本分亦由沈裁判提訊劉供詞游移判押候復訊核奪

英租界

▲萬壽停訊○今日爲　皇后萬壽聖節公廨讞員特於昨日照會西官轉飭捕房停解

訊案三天

▲馬車肇禍○朱趙氏前日行經南京路被馬車撞倒腿傷腳踝由捕將氏及馬夫王阿大一併解入捕房氏送醫院王押候解究

▲日人賣刀○日本包探李村男昨在福州路查獲日人候籐等三人私賣利刃當即解入捕房轉送領事署訊辦

▲日人失袋○某日人旅居虹口東和洋行昨在英界廣東路被姚阿甫竊去値洋十元之皮袋一只當即報知捕房飭探查獲候究

▲迷雛妓○前晚廣西路某妓院雛妓李小紅被狎客施用迷藥不省人事竊去金表一只昨由鴇婦投訴捕房即飭包探朱阿巧往查一面將該妓雇送仁濟醫院設法醫治

▲拿鴇婦○二馬路興中里某鴇婦前晚糾人聚賭不知如何將賭徒某甲毆傷昨爲捕房查悉飭探拿究

▲獲盜○老閘捕房包探米順前晚在滿庭坊查獲盜匪方德生李德勝二名搜出手槍兩支當即解入捕房押候究辦

▲緝賊○廣西路公茂洋行司帳瞿林海失竊狐皮衣服報知捕房飭探查緝

美租界

▲日人無賴○昨有某日本人至匯山碼頭某麪店果腹不名一錢店夥劉中全向之索取反被兇毆報捕拘入捕房飭令給洋五角斥釋

▲俄人逞兇○百老匯路某俄人將鄰居某西人毆傷該西人即投訴捕房飭赴該管領事署控告

▲失火○梧州路徐順興鐵匠於昨日午後一點鐘失愼燬屋二間

▲獲賊○陳鴻義竊馬宰瑞家桌子由捕截獲拘入捕房

法租界

▲醉漢毆捕○前日下午外洋涇橋畔有甲乙丙三洋人飲酒過醉與英界巡捕鬨鬧竟將該捕拖至法界東方匯理銀行門前肆行兇毆旋由法捕查見一併送入捕房押候訊核

▲洋人餞行○法商萬興洋行在津沽營業茲因回國過滬工部局總董柏君特於昨日設筵餞行以盡東道之誼

▲竊板○徐阿大於英界內竊取松板數塊攜至法界由捕拘入捕房飭探送至英界捕房訊辦

▲搶洋○張阿六强搶行人錢洋由探拘解捕房押候究辦

▲火警○昨晚七時新開河一林豐水菸店失愼焚燬房屋一椽

商界來函

華茶輸入俄國之統計　東清鐵路向以運茶爲大宗一千九百零七年十二閱月由輪船運至海參威向東清鐵路代辦公司報運者計有二百九十六萬四千舖得之多而轉運於火車者三百二十六萬九千舖得至一千九百零八年正月一號海參威東清鐵路代辦公司尚存未運之茶又有十二萬四千舖得之譜客歲十二月間一月之久竟運入茶斤二十一萬八千舖得而由火車運行者二十五萬一千舖得此外二月一月運行者三十三萬舖得三月一月運行者三十二萬舖得其餘每月所運者槪不及三十萬舖得當未運之前曾估計所運之茶不過二百萬舖得今就其所運之實數觀之實較其估計之數多及一百一十六萬舖得實爲向所未見云

童叟補劑○調體曾驗○常年四時可服○能補先天不足○僞貨亂眞○購者宜愼

營醫士　五牛牌　牛髓粉

考得牛骨髓補腎功稱獨步本醫士幾次游歷中華視診踵接不暇每見世人輕年夭壽過年無嗣更不身染損症[illegible]

廣智書局廣告

本局彩友何君楚生已另有他就凡與本局往來諸君請直至四馬路本局接洽可也

各業行情表

匯票

正月初八日老中匯行錄

上海匯至倫敦
銀行電匯 二先令六辨士半
銀行即期 二先令六辨士五六二五
銀行六十日期 二先令六辨士六八七五
銀行四月期 二先令六辨士八七五
商匯四月期 二先令七辨士一八七五
商匯六月期 二先令七辨士半
大條銀 二十五辨士八一二五

上海匯至法國
銀行電匯 三佛郎二十分
商匯四月期 三佛郎十八分
商匯六月期 三佛郎三十分

上海匯至德國
銀行電匯 二馬克六十分
商匯月四期 二馬克六十九分

上海匯至紐約
銀行電匯 六十一個六七五
商匯四月期 六十四個三七五

上海匯至印度
銀行電匯 一百九十八個二五
商匯四月期 一百九十一個七五

上海匯至香港
銀行電匯 七錢五分
商匯十日期 七錢四分

上海匯至日本
銀行電匯 八錢零二二五
商匯十日期 七錢九分一二五

金銀錢洋

正月初八日
現貨標金 三百八十一兩五錢
足赤條金 三百八十八兩五錢
沙金合赤 三百九十兩零五錢
新匯劃收市 七錢三分六釐
龍洋 七錢三分四七五
本洋 一兩
小洋 六錢八分九釐
銀拆 二分

洋找頭 七錢二分五
錢找頭 一千文
銅元 一百五十一千五百文
市錢 一百三十八千文
衣牌 一千一百三十文

洋布

正月初八日
義記彩[illegible]牌 大紅每碼六錢零四分 新綠五錢九分二厘 黄每大紅六錢一分 新洋七錢零九分 新綠六錢五分二厘 紫色六錢三分 海馬大紅六錢五分 中洋六錢四分六分 新綠五錢八分 新洋六錢零三分三 牛牌深洋五錢九分四厘 淺洋五錢三分 鴉牌大紅五錢九分 深洋五錢八分六釐 淺洋五錢二分一 無牌新綠五錢四分四厘 獅牌大紅五錢九分四厘 淺洋五錢二分半 ○洋紅標 旗女三磅半每疋一兩八錢八分 三磅七五一兩九錢 四磅二兩二錢一分 四磅半二兩二錢六分 五磅二兩五錢四分 六磅三兩一錢半 四磅蝠壽一兩九錢七分 四磅半一兩九錢八分 五磅二兩二錢 四磅册子一兩八錢四分 五磅二兩一錢三分 三磅半利市一兩六錢六分 四磅一兩八錢 四磅半一兩八錢二分 五磅二兩零二分 六磅二兩三錢七分 三磅半七星一兩九錢 三磅七五一兩九錢二分 四磅二兩一錢五分 四磅半二兩一錢[illegible]分 五磅二[illegible]三錢 四磅福占二兩一錢五分 五磅二兩四錢六分 三磅半八卦一兩九錢六分 四磅二兩三錢 四磅半二兩三錢九分 五磅二兩四錢三分 六磅二兩七錢一分 四磅孀女二兩零七分 四磅二兩零九分 四磅半二兩二錢八分

○本機粗布 十六磅春牛每疋四兩零五分 十五磅又三兩九錢五分 十四磅脚馬三兩七錢五分 十三磅又三兩六錢五 十五磅嘜馬川兩八錢五分 十三磅藍鹿三兩五錢

○絨布 三鹿頭每疋四兩六錢 鐵貉六兩四錢 三角鹿五兩九錢 鹿頭三兩二錢 雙蝠四兩零五分

○粗斜 老飛龍四兩八錢五分 付人頭四兩三錢 四英哥四兩三錢 大小英四兩三錢 小牛頭四兩二錢五分 飛馬又四兩五錢 大小英四兩三錢 五龍四兩 人馬弓四兩七錢五分

○斜布 老鬼頭每疋四兩九錢 大鹿甲四兩七錢 四平果三兩八錢 草牛三兩八錢 大刀四兩一錢 馬狗四兩一錢 猫頭英四兩五錢五分 圈牛頭四兩三錢 狀元四兩 飛馬四兩四錢 喜鵲四兩 小牛頭四兩一錢 小猫頭四兩一錢

米麥

正月初八日
機器白米 七元八角次七元三角
常幫白米 七元六角半次七元二角
蘇同白米 七元四角次六元八角
松江雙轉白米 七元五角次七元一角
珠角雙轉白米 七元四角次七元
常高白元 七元次六元五角
錫高白元 六元六角次六元
蘇同白陰元 六元六角次六元二角
珠角白陰元 六元八角次六元四角
常新小麥 五元三角次四元八角
錫新小麥 五元一角次四元六角

煤油

正月初八日
現貨老牌 每箱 二兩一錢五分
英牌現貨 又 一兩六錢五分
咪晒現貨 又 一兩五錢六分
十字現貨 又 一兩五錢六分

郵政

正月初九日收信時刻傳單

寄往各埠	交由	本日截止收信時刻	
崇明堡鎮	小輪	單日	上午八點半
鎮江	火車	本日	早七點 上午十一點半
蘇州巴城	火車	又	下午三點
無錫[illegible]頭	火車	本日	又 同上
崑山南翔	火車	又	又 同上
太倉黃渡	火車	又	又 同上
常州	火車	又	又
嘉定	火車	又	上午七點鐘
瀏河洋橋	火車	又	又 同上
安亭[illegible]店	火車	又	又 同上
寶山江灣	火車	又	上午九點鐘
青浦重固	小輪	又	上午九點半
珠家角白鶴港	又	又	又
奉賢新場	民船	又	上午九點鐘
閔行南橋	小輪	又	上午十一點
南潯湖州	又	又	又
泗涇七寶	民船	又	又
大場	專差	又	又
川沙南匯大團	民船	又	下午二點半
海門廟鎮	小輪	又	下午五點三
周浦	專差	又	正午十二點
寧波	輪船	又	下午三點半
長江亭林	小輪	又	上午八點鐘
[illegible]莊家行	又	又	又
洙涇	又	又	又
章練	又	又	又
杭州嘉興	又	又	又
石[illegible]灣	又	又	又
石門塘棲嘉善	又	又	又
莫干山	又	又	又

以上每逢禮拜日上午十一點下午二點半掛號信件應於所限時刻前一點鐘送交郵政局

本局逐日所登收信時刻曉諭傳單近日亢長不便排印爰擬刪繁就簡將每日限定各口郵件收信時刻專開一單登明本日報章嗣後一概拆去不復再登此啓

安徽鐵路勸股票頭彩叁萬元

第十九會　正月廿八開彩

六會大票照湖北向章一年作用於十二月廿三日期滿換投兌紅流來勿誤過期截止作廢第十九會票仍設六萬張不中原價換取路股兼辦附號副票准於正月二十八日悉照舊章在蕪湖開彩第三十七會點號副票准於正月二十四日開彩分設漢口蕭印處以便貴客投票湖南長沙分局歸湘潭廣萬源楊蔭灞爺經理此佈

奏辦江南籌賑公益彩頭彩肆萬元

第十四會正月二十五日開彩

本總局奉 南洋大臣兩江總督部堂端 奏明辦理現設票三萬張每張十圓售洋六元以八成派彩計中彩有四千另四十張之多較各省彩票爲優按月開彩由 南洋大臣委派大員以及公正商董憑臨監視以昭大公又第廿七會副票正月十九日開彩所有中式紅票憑本總局對號單實足兌洋 諸君定票請至上海南市久大碼頭便是特此佈告本局外埠分局○漢口昌巷虞炳記○蘇州閶門內天燈弄○杭州分設在珠寶巷○松江分在西門外○南京府東大街○湖南長沙永興街○湖州中北街○鎮江東塢街

江南振捐公益彩票總局謹啓

243Z

專治哮喘氣急百試百驗

廣東彭壽堂獨秘哮喘氣急斷根丹功力神速立可當場試驗治愈者不下千萬人矣○立止哮喘洋金花每匣一角雙料二角

哮喘氣急方藥不知凡幾雖皆自誇神妙然欲二粒服下立見奇功一瓶服完永不再發者不特絕未之見且絕未之聞本主人煞費苦心覓得一種力大效速真方秘製哮喘氣急斷根靈丹不論新久哮喘氣促而逆元氣虧損久咳不愈痰塞肺喉臨咳虛汗或致失音吃烟人大便秘結等癆症只須此丹二粒服下立刻氣平喘止痰消咳定胸膈寬暢其患若失一切頑痰悉從大便洩盡是以永無氣喘痰咳等患輕者一瓶全愈重者三瓶斷根因此丸純是貴品煉成能以少勝多以奇制勝較尋常方藥大不相同凡醫藥不能見效及服各種藥水時愈時發者請速一試無不斷絕根株真百發百中之仙品也每瓶一元每料六瓶五元小瓶六角廣東彭壽堂舖分上海棋盤街石庫撸門內

乙99

申賀

服藥丟鎗之志士

昔困於烟○戒之不得○自遇爾籐○夙癮既撤○我爲君賀○更進一說○非無友朋○亦有親戚○欲戒畏戒○游移未決○靈藥之靈○君曾身歷○于焉勸勉○罔不信服○告而藥石○袪而痼癖○仁壽同登○長樂無極

停閉烟館之商家

鴉片設館○生意大佳○一旦禁閉○何以忘懷○譬雖准售○燈不能開○何如售藥○共掃烟霾○人來購服○已亦可唉○戒脫宿癮○詎不快哉○爾籐良劑○靈效非凡○君如分售○克已招徠○贈君以利○賀君發財

上海英大馬路壽康里三百三十號洞庭席裕麒拜手謹啓

乙123

美商集成儲蓄公司廣告

本公司稟准註滬美總領事註冊纍集資本美幣銀一百萬元專儲中外紳商人等銀洋以及房屋地產押款等事其存款利息甚優較存放銀行有數倍之厚且比壽險集會尤爲輕而易舉意美法良諸君惠顧無論多寡皆可存放欲知詳細章程請移玉英大馬路福利公司對門十三號洋房四層樓上本公司辦事處接洽可也

本公司總理白蘭克　協理培納　書記員立體格　華董事唐壽園　施省之同啓

乙1505

伴野製麪機器發售

本機特長者則大略如下○價格外便宜○機器鐵堅製固且輕小運用甚便○每架所爲一人運動不要汽力○麪形之粗細方圓隨意製出○每天製出甚多○本行特備樣子以及圖樣希貴客隨時來觀○敝行賞識機器或賜函電付圖樣不取分文

高田商會　英租界博物院路第八號謹啓

乙8698

集成圖書公司廣告

教員用書

初等脩身教授案　初等國文教授案　初等習字教授案　初等歷史教授案　初等地理教授案　初等理科教授案　初等圖畫教授案　初等算術教範　初等體操教範　初等手工教範　初等樂歌教範

第一冊　第一冊　第二冊　第三冊　第一冊　第一冊　第二冊　第三冊　同上　同上　第一冊　第二冊　第三冊　第一冊　第一冊　同上　第一冊

二角半　二角　一角　一角　一角　一角　一角半　一角　五分

學生用書

初等修身教科書　初等國文教科書　初等習字範本　初等歷史教科書　初等地理教科書　初等理科教科書　初等圖畫範本

第一冊　第二冊　第一冊　第三冊　第二冊　第一冊　第二冊　第三冊　同上　同上　第一冊

一角　七分　三分　三分　三分　一角

各種教科新書

書名	價目
國史第一讀本	一角

讀本一新　國文典問答　中等國文讀本　普通地理讀本　初級地文學　地學始教授本　修辭學教科書　中學化學教科書　最近代數學　袁慰庭陸軍兵書　數學大全　繪圖幼學新讀本　曲選第一編　地文學簡易教科書　中學本國史教科書　龍門師範歷史教授法　又西洋史講義　最近生理衛生　兵法要略　步兵斥候勤務教練　普通新代數

一角五分　二角五分　三角　二角　一角五分　二角　二角　五角　六角　四元二角　一角　八角　三角　二角　六角五分　一角五分　一角　一角　七角　八元二角　五角　一角

教育類

書名	價目
學生訓	三角五分
簡便國民教育法	二角五分
世界教育譚	二角
女子教育論	四角
小學修身節本	三角
小學校管理法	一元
教育家言	三角
歐洲教育史綱	四角
奏定學堂章程	八角

地理類

書名	價目
簡要地理講義	二角
普通地文學	五角
中國新地圖	二角五分
皇朝分省全圖	一元
中學地理參考書	一元

歷史類

書名	價目
英特戰紀布面金字	二元
英特戰紀紙面和裝	一元七角
中國學術史綱	五角
支那近三百年史	五角
法蘭西近世史	三角
印度滅亡戰史	二角五分
南洋風雲	四角
朝鮮政界活歷史	一角五分
羅馬文學史	二角
近世海戰史	三角

政法類

書名	價目
憲法大意	二角
公法論綱	三角
法制新編	三角
外交通義	八角
歐美政體通覽	三角
警察講義	四元
日本行政法綱領	三角五分
日木國會紀原	五角五分
國際私法	三角
日本警察法令提要	四角五分
法學綱要表解	一角五分
法律學綱領	一角
歐洲財政史	二角
俄羅史政治史	三角
普通選舉論	二角
政教進化論	三角
法學門徑書	一角五分
謚江保社會學	三角
十九世紀大勢論	二角
實業界進化史	一元
海軍	八角

傳記類

書名	價目
二十四世紀開幕時代	三角
泰西十大家傳	一角五分
華盛頓	三角
達爾文	三角
巖倉具視	一角
日本維新百傑傳	九角

說部類

書名	價目
偵探談二	二角五分
偵探談三	二角五分
偵探談四	四角
偵探談增刊虛無黨	三角
愛國精神談	三角
新女豪	五角五分
無恥奴	四角
家庭現形記	三角
言情小說奇遇記	四角
柄霞女俠傳	二角五分
醒世小說九尾龜全集	二元
歷史小說傀儡記	四角五分
新果報錄	三角
黑獄	二角
增廣五車韵府	一元五角
中西文四書	一元四角
英譯津梁	一元
累卵東洋	二角五分

總發行所上海棋盤街點石齋開明書店申昌書局

普地球上第一等眞正好貨

軍界學界商界女界均鹽〇小行之貨比別家大不相同

本公司經理之英美德法諸國著名精緻洋琴鳳琴自行琴手拉琴花標之多貨品之佳中外遺近馳名單推巨擘凡軍營各標樂器諸色齊備貨分上中下三等貨眞價實非他項次貨可比〇唱戲機謂聲比戲標上再響且包永遠不壞實為蓋迸無雙之品近多假冒將次貨影戳齊可痛恨仕商賜闢須認明本公司牌號方是眞正好貨以兗受欺　上海英大馬路寓省〇鏢得利公司讀啓

甲72

上海香港路二號逸信洋行

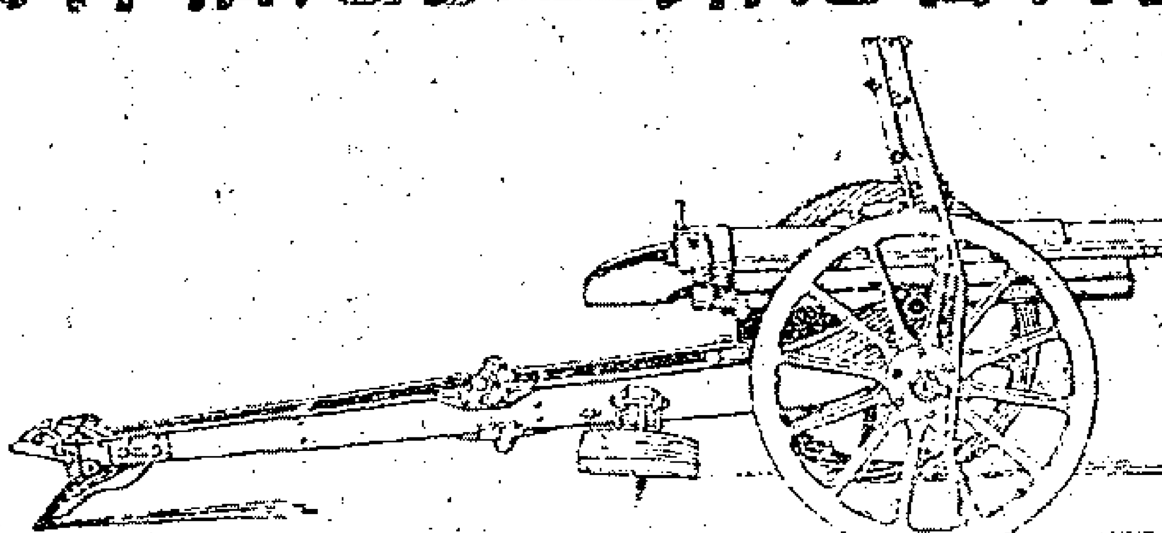

本行經理英德各國名廠所造各種機器列後　各種鍋爐　各種引擎　磨麵粉機　造紙機器　鋸木機器　抽水機器　印書機器　鐵路材料　各種車床　牛頭刨床　洗床鑽床等機外尚有各種最新式電燈機器　並承造各種兵商輪船各色滊船一應俱全倘蒙官商賜顧請駕臨本行看樣訂購可也

甲89

亞西亞火油公司廣告

本公司今將設分局於中國各處將以前由咪哋洋行瑞記洋行代表之向日最著名之僧帽牌及十字牌火油收回商標自行務售各華商可與本公司直接交易現擬將咪哋兩字別去改作亞西亞公司與顧者幸留意及此至牌號仍用僧帽枧及十字牌不加更改雖將咪哋兩字改作亞西亞然其貨仍是原公司之貨請認籍上所印牌號庶不致模請惠顧諸公留意閱仿單上僧帽與十字兩牌即印於火油鐵箱上之鈴記為證

甲37

本公司有極美之燈專為點十字牌油之用其光異常各客家均有出售價洋每盞一角三分

艾羅補腦汁商標

82

度支部批准

商辦信義工商儲蓄銀行廣告

農工商部註冊

◉商業櫃檯章程

在本銀行存款均照十二個月起息與別銀行發十個月息者不同
五年以上之存款月息一分
四年以上之存款月息九厘
三年以上之存款月息八厘
二年以上月息七厘
一年以上月息六厘
六個月者月息五厘
三個月者月息四厘半
存付無定期者月息三厘半
本銀行備具支解簿以便官商富戶由本人自行寫發支票在本銀行付取銀兩與鈔票一樣通行是存款於本行之人隨時有任意發出支票之權其未支付之銀仍任本行接日算息流為利便官紳富戶之第一法凡存銀於本銀行者如半年之內不來取之利本銀行即代其

將利作本為之　利上生利

以下摘錄儲蓄章程凡零星各款均照此法辦理

◉儲蓄總章程

凡零星存款不及半年者按週息四厘計利半年以上者按週息五厘計利如滿二年全未付本利者除照章再加半厘三年未付者**利上生利之外再加半釐共計六釐**五年未付者仍**再加半釐增至七釐為止**

◉特別儲蓄優待章程

(甲)修學儲金　凡父母為其初生之子女每年存洋二十一元九角八分滿十七歲可付還六百元或每月存洋一元八角七分滿十七歲亦付還六百元作為游學之費多少以此類推
(乙)養老儲金　無論何人為或為其本身每年存洋二十八元其父毋九分二十年後付還一千元或元五角洋二元四角三分滿二十年亦每月存千元為其娛老之費多少以此類推
(丙)婚嫁儲金　凡父母為子生之年起每年存洋十四元二女自始滿二十年可付五百元或每月角九分元二角一分滿二十年亦付洋存洋一為婚嫁之費多少以此類推五百元

特別債票

本銀行發行(五元)(十元)(五十元)(百元)四種債票全為利便仕商往來起見故格外克己不取匯費分文各處分行隨到隨付決無延悞如留存此票經滿一年者即以五厘行息起算現已通行人人稱便洵為較匯票鈔票之便利尤有過勝者也

乙109

總銀行開設鎮江西塢街
分行開設上海鐵馬路橋　**漢口**河街熊家巷　**武昌**芝蔴嶺　**北京**前門外長巷下頭條胡同　**長沙**南正街　**湘潭**十二總　**蕪湖**大董家巷二街　**宜昌**二牌樓　**揚州**多子街

(失票聲明)

去臘廿五日由鎮江本號向郵政局寄申太古季記收匯票信一函內匯票二張計元二百五十三爾二錢不列號廿七板期票面係廣安祥向申潤昌棧韓子儀兌收由鎮永恆泰發此票及今未經收到今己向前途聲明別人拾得作廢紙特此聲明　五福里季記白

138

百祿鋼廠

現在上海博物院路二號門牌開設一廠

甲48

京都天寶齋

嗽面玉容散

此散治男女面上油膩黑氣烟色酒刺雀斑暗晦憔患每晨搽彈自然嫩嬌滋潤清秀眞等顏妙品也每瓶三角每洋照拆四瓶鋪分二馬路中市

乙55

(盤店聲明)

啓者茂有五馬路正豐街西首毛[illegible]新熙記糟坊今盤與盤與元記接替所有舊時進出款項帳目一切均歸毛萬新熙記坊主理値與正與元記不涉恐未週知特此[illegible]明萬與元記糖坊主告白

乙123

耳聾速看

余兩耳遠百閉雙年藥無效今幸閱貴報得悉上海英大馬路萬康醫園對門德仁里內廣東陳恆德堂耳聾丸藥奇效非凡託全盛信局寄購耳藥二大盒價洋八元服之得獲全愈與同再造特登報以嗚謝　杭州織造署內恩稽頓首

乙141

通學報六十九冊

戊申首冊　添譯華英　國民讀本　東方讀本　老孫而讀　本每冊共　印十二頁　初學關之　無師日通　全年四元　售處在三　馬路本部

乙138

照像不求人

本藥房既廠向各國名購運上等新巧照像器用一切器具響我國民大蒙變內稱揚然本藥房焉盛特將照像各法編譯成帙名照像全璧以制諸台雅愛此書包羅技術照像方法及照像寒所必不可少者也借手出版無多祈速購取為要每冊價洋五角　上海華英大藥房啓

乙3

萬昌泰和記聲明

上年中秋節所議、安街同安里萬昌泰源記報關行改由和記開張部杏蒸經理幷有股分一股至上年底因意見不合將股併與宋處事以退手今年新正起所有萬昌泰和記一行歸宋如記一人經理與部杏蒸無涉此後部杏蒸或於各號往來概於本行無涉本行現今遷在二洋涇橋南首人和里第一家內照常交易合併遷移聲明　元旦日萬昌泰和記行白

88

德律風公司廣告

本公司查得各家所用德律風號簿中有錯誤請各店舖住宅將後開德律風號碼
於簿上改正以免謬誤　計開　第一頁一千八百六十二號改一千七百六十二
號　第四頁一千六百二十六號改一千六百二十二號　又一千七百七十一號
改一千七百八十一號　又三十六號改二百零五號　第五頁四百十十三號改
四百六十一八　又二百四三　號改一千六百六十八號　第六頁八百十號改
一千一百零二號　第七頁一千七百二十八號改一千七百八十二號　又一千
五百八十七號改一千五百九十七號　第九頁八百九十七號改五百十五號
又一百五十二號改五百八十六號八第十頁五百四十七號改五百四十九號
又一千七百三十四號改一千七百　十四號　第廿頁一千四百二十六號改一
千四百十六號　第二十二頁三千四百二十一號改二千四百廿一號　第二十
五頁一千三百十九號改一千二百十六號　第二十二頁一千七百七十三號改
二千一百七十六號　又一千七百七十三號改二千一百七十六號　第二十八
頁十九號改十八號　又一千二百七十七號改一千二百七十六號　第三十三
頁一千三百三十八號改一千二百三十八號　第三十四頁一千零二十五號改
一百號　又五百六十一號改六百五十一號　第三十五頁八百二十五號改八
百三十三號　第三十六頁一千二百九十九號改一千三百九十九號　又六百
七十四號改一千七百六十號　第三十七頁一千零四十九號改一千二百四十
六號　第三十八頁八百三十三號改五百四十九號　第三十九頁一千二百九
十一號改三十六號　第四十頁八百二十五號改八百三十三號　第四十一頁
六百四十五號改六百二十九號　又二千一百四十五號改二千一百四十五號
第四十三頁四千一百七十五號改一千七百四十五號　第四十一頁五千二
百五十九號改一千四百五十九號第四十五頁一千五百十二號改一千三百十
七號　又一千五百　十八號改一千五百五十七號　又一千二百十十三號改
二千一百七十三號五第四十六頁二千三百六十六號改二千四百六十六號
第四十九頁一千一百零一號改一千二百零一號　第五十八頁八百五十六號
改一千五百五十七號　第六十頁一千七百二十九號改一千七百二十六號

德律風公司經理哇物啓

甲174

告白

啓者小號與各寶號往來貨物送等項請爲至善印回憑如無小單概與特號無涉再聲明
三馬路慶和里永安號啓

乙121

洋房出售

啓者今有洋房一所計房屋七間另有馬房菜園及拋球草地坐落英租界西首欲購者請函致該洋商由申報館轉交可也

甲188

山得爾彌地

Chinois-Santal

晚山得爾彌地藥丸爲治五淋二濁最見捷效之藥
蓋如照法服之無論久新輕重病而且腫只須兩日
痛除腫退濁止淋通再服五天一共七日定可除根
保無複發故泰西各國諸醫無不留之濁淋聖藥中
國通商各口一總藥房亦無不樂爲代售以愈沉疴
惟　賜顧者須知此藥惟法國彌地一家所製方秘
不傳名馳天下故於每丸藥上有印㊀記者庶免假
冒至其服法初服每點鐘一丸至兩晝夜晝者不間
斷無不淋通濁止腫退痛除如是每天再服四丸直
滿七日定可除根永不復發但於服藥之日必須禁
嚴毋使勞動忌食性熱之物更忌房事

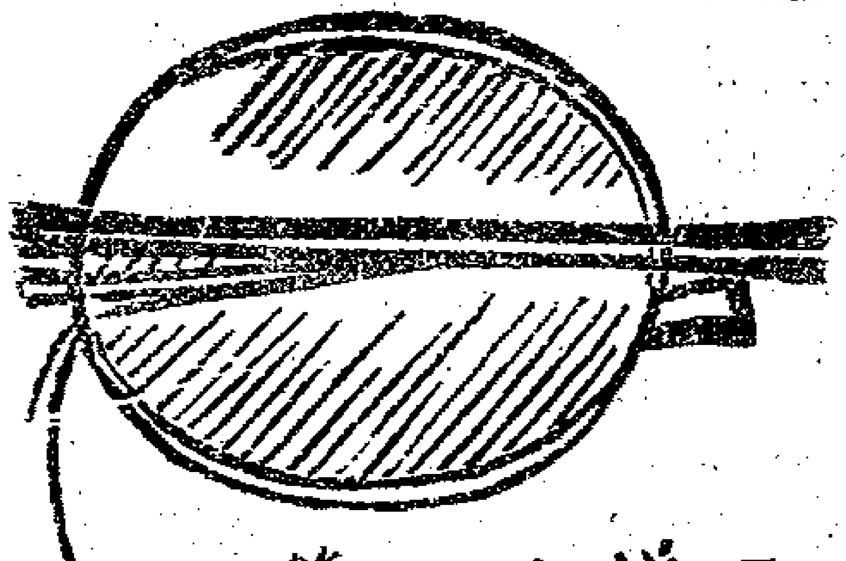

本號自造金邊執脚眼鏡各樣花色比衆不同無論一切黑白藍片近光老光均備批發格外公道劃一不二如蒙賜顧請臨二馬路跑馬廳全昌鑽號

乙283

'KEPLER' (TRADE MARK) SOLUTION

商記　解百勒藥水
魚肝油消以苡米液精
英國造葯大行
英京　寶柔士氏、威來金氏、公司
BURROUGHS WELLCOME & Co LONDON, ENGLAND

此良藥水最能補力氣養壯全身加倍精神也得爽載生命者其內之藥性能壯發骨肌肉筋腦各力。

解百勒藥水最靈為治氣管欬衡久患之者並以肺勞病此藥專有益服且龍總衰精力之症。服均可初服時每日宜服參次於飯後服每次一小羹漸漸加多至一二大羹為度連服即覺元神倍增必登仁壽者矣。賜顧者請認明商記庶不致悞。

Ch. 1

以上解百勒藥水並魚肝油各種本公司已託上海二馬路十二號三層樓信記公司經理諸君欲購顧者請向該處接洽可也
信記洋行啓

甲62

公信洋行

英國磚瓦廣告

本行經理英國有名磚瓦公司運來各色墻磚火爐磚地磚等花樣甚緊貨質堅固且極美覩價尤克己諸君光顧請到英大馬路十三號本行覩閱可也

乙24

SCOTT'S EMULSION

能治軟骨强壯

一千九百零六年二月十四號英京荷勞威佐治街一百四十三號門牌付來證書　吾子自出世時起患軟骨及氣管發炎兩病其體質軟弱意不能養後食司各脫滋補乳白鱉魚肝油見漸有轉機且强壯心甚喜悅現他可以四處行走無礙司各脫滋補乳白鱉魚肝油無疑再造其身而他亦喜食此油

威文亞爾士了打書

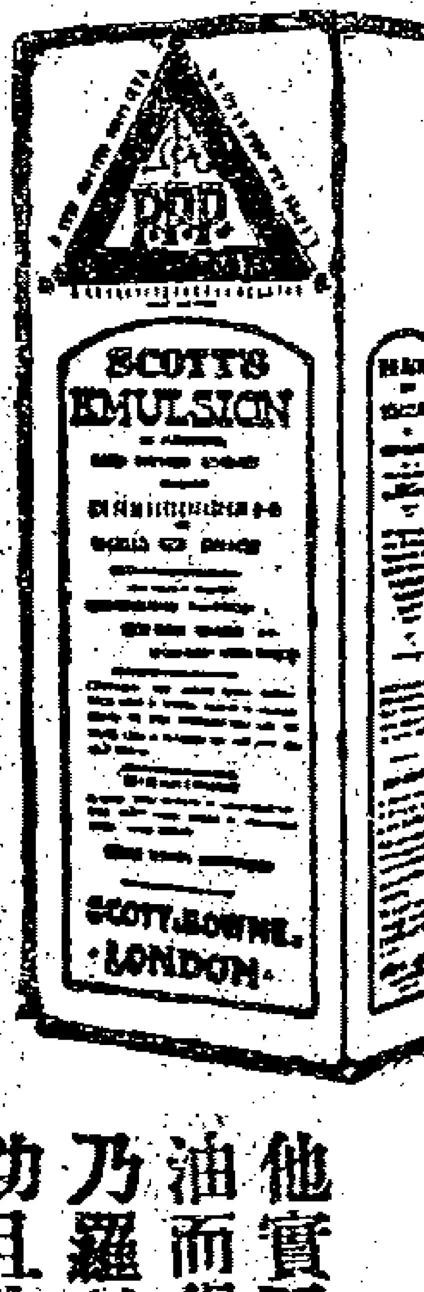

何以得治緣由

他實因食司各脫滋補乳白鱉魚肝油而得其氣力蓋司各脫專用之乃羅科田鱉魚肝油有非常補力之功且此油（雖爲天下最好而最貴者）亦應感謝司各脫美備製法而致極幼孩兒可以消納現獨包面有漁人負魚商標之司各脫滋補乳白鱉魚肝油有此二益別家未及醫見他人子女得此大益爲父母者能自束手不顧己之子女也耶

甲26

老德記大藥房

佳製牛肉汁

本藥房在泰西製煉餐牛精汁牛肉膏二種善補氣血能壯脾胃消壓利濕屢試屢驗其效如神老雅均可服之病者服之無病壯者服之愈壯前承　紳商購辦試驗其功可無比矣此汁此膏已守外各省馳名遐邇咸美凡　仕商賜顧者請移　玉英大馬路外灘可也此佈

甲64

龍旗出售

本莊專製中國大小龍旗兼製造國旗緞定價比衆公道選批格外克己賜顧者請盤三洋涇橋南首德裕當內和記莊謹啓

乙187

洋房召租

五馬路五號有洋行一座內分設寫字間機屋俱全如合志者請到本賬房面議〇四〇三謙信洋行白

紹昌祥茶號

本行向辦紅綠禮茶零沽批發今添辦藕州各種漆器兼售梁杭記衛生九倘家仕商賜顧請到四川路二百四十五號便是

乙37